

# GUIDA FUNZIONALE ARCHIMEDE VER. 4.0.0.

## **Scopo della guida:**

La presente guida ha lo scopo di fornire una visione globale delle funzionalità del programma.

La spiegazione particolareggiata dei campi e del funzionamento di ogni singola parte del programma viene realizzata dalla guida operativa del prodotto.

## Operazioni Iniziali

### Inserimento Chiave Attivazione.

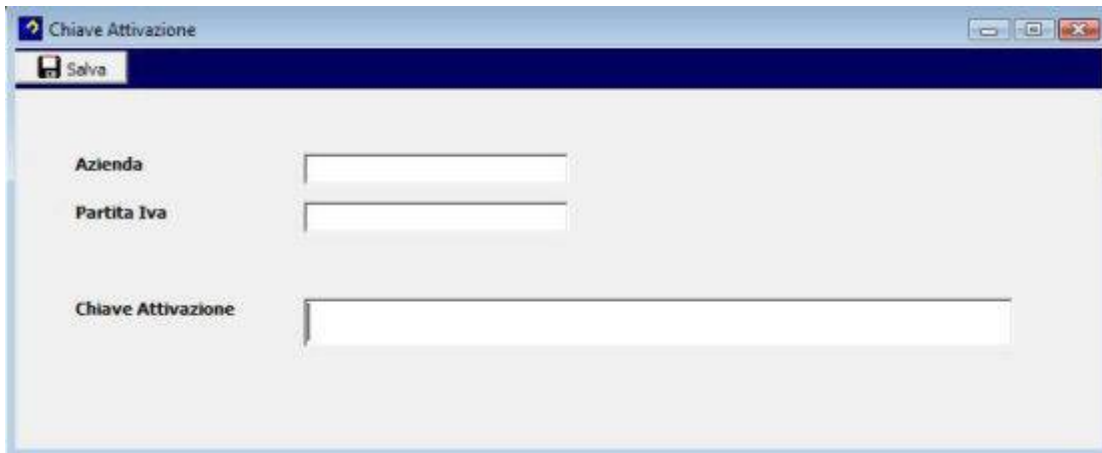

Per poter utilizzare il programma è necessario inserire la chiave di attivazione.

La chiave è fornita dal produttore del software ed è generata in base alla ragione sociale e alla partita iva del cliente.

Senza la chiave di attivazione il programma funziona in **modalità demo**.

Tale modalità ha notevoli limitazioni ma permette comunque di avere una panoramica completa del prodotto.

Tale operazione può essere effettuata selezionando l'icona  sulla toolbar iniziale.

### Inserimento Utenti e personalizzazione utenti

Dal menu **Autorizzazioni** è possibile accedere alla **tabella utenti**.

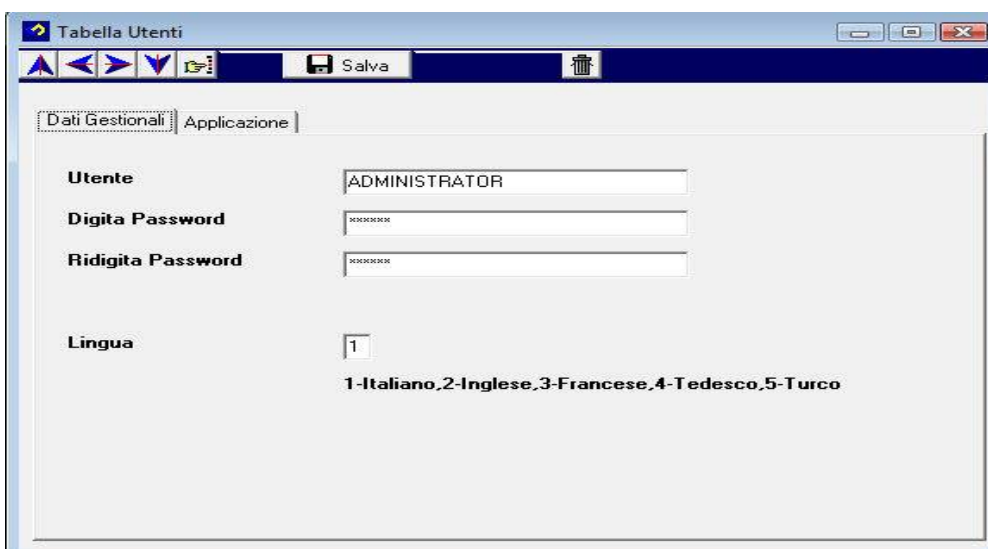

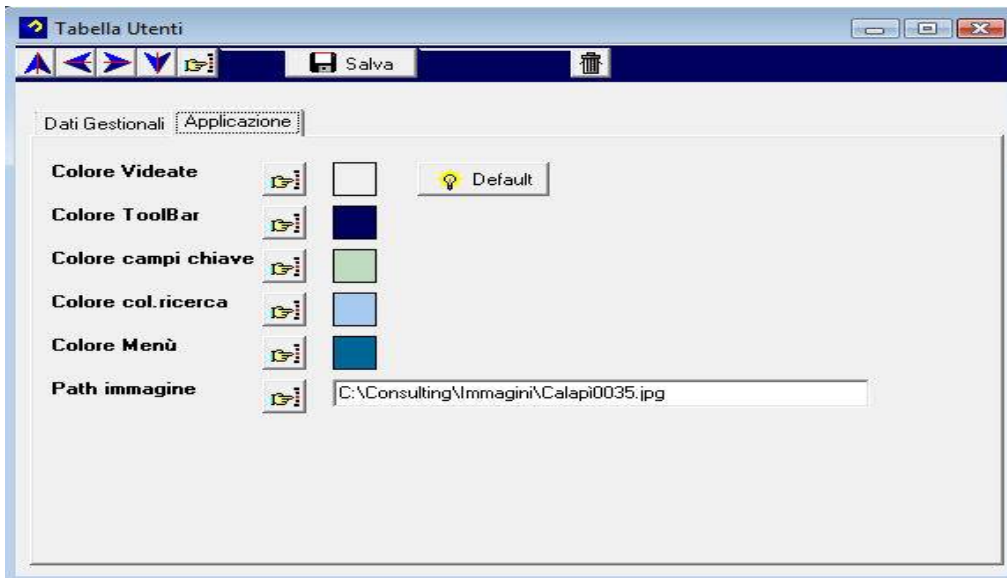

L'inserimento di nuovi utenti può essere fatto solamente dall' Administrator, gli altri utenti possono vedere e modificare solamente le proprie impostazioni personali.

### Autorizzazioni

In questo passo di menu è possibile definire l'accessibilità degli utenti alle singole funzioni del programma.

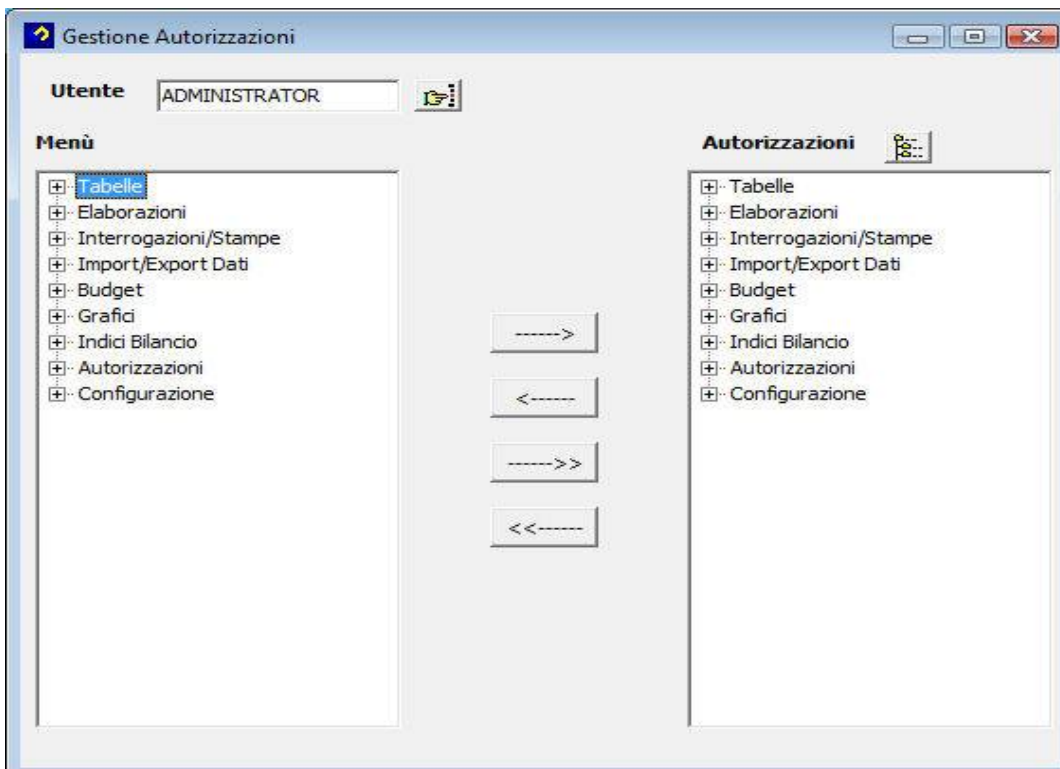

La finestra a sinistra indica le voci di menu disponibile mentre la finestra a destra indica le voci di menu visibili all'utente selezionato. 4 bottoni permettono di modificare le autorizzazioni dell'utente.

## TABELLE

### Tabella Aziende

- **Codice** : Codice attribuito all'azienda.
- **Descrizione**: Ragione sociale azienda
- **Flag Azienda Consolidato**: Indica se l'azienda è di consolidamento. In questo caso è possibile inserire nel Pannello consolidamento le aziende consolidate per ogni riclassifica indicata.
- **Analisi 422**: L'analisi 422 è un modello di stampa che permette di confrontare fino a 20 aziende contemporaneamente.
- **Azienda Fittizia**: Indica se tale azienda è fittizia (è possibile creare una copia di un'azienda reale per effettuare simulazioni o per personalizzare i dati contabili di partenza).
- **Azienda di Riferimento**: E' possibile inserire un'azienda di riferimento che contenga le tabelle, il piano dei conti e le voci di accumulo.
- **Piano Conti per azienda**: Indica se tale azienda ha un proprio piano dei conti diverso dall'azienda di riferimento indicata.
- **Accumulo per azienda**: Indica se tale azienda ha una propria tabella di accumulo voci diversa dall'azienda di riferimento indicata.
- **Modello Piano dei Conti**: Permette di selezionare il modello del piano dei conti dell'azienda inserita.

### Tabella Modello Piano dei Conti

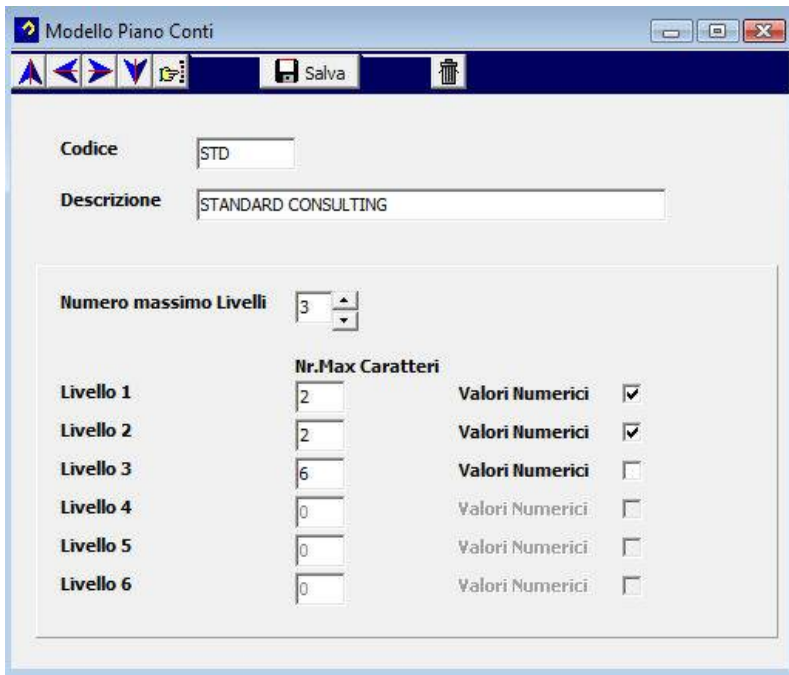

**Codice**

**Descrizione**

**Numero massimo Livelli**

Livello	Nr.Max Caratteri	Valori Numerici
Livello 1	<input type="text" value="2"/>	<input checked="" type="checkbox"/>
Livello 2	<input type="text" value="2"/>	<input checked="" type="checkbox"/>
Livello 3	<input type="text" value="6"/>	<input type="checkbox"/>
Livello 4	<input type="text" value="0"/>	<input type="checkbox"/>
Livello 5	<input type="text" value="0"/>	<input type="checkbox"/>
Livello 6	<input type="text" value="0"/>	<input type="checkbox"/>

Questa sezione permette di inserire 'n' modelli di piano dei conti assegnabili alle varie aziende codificate.

### Tabella Piano dei Conti

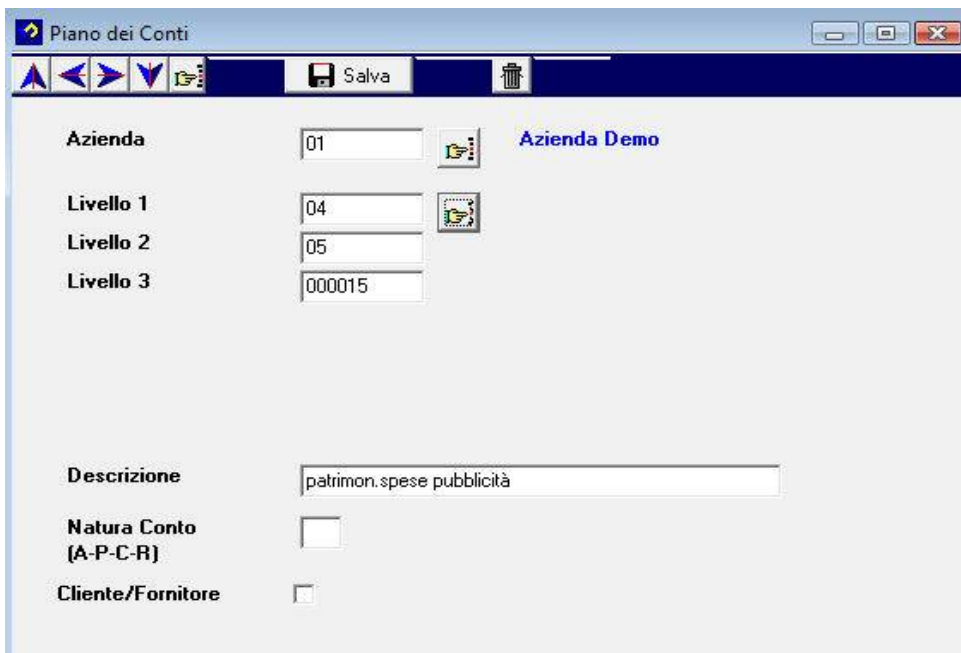

**Azienda**  [Azienda Demo](#)

**Livello 1**

**Livello 2**

**Livello 3**

**Descrizione**

**Natura Conto (A-P-C-R)**

**Cliente/Fornitore**

Questa tabella contiene il piano dei conti dell'azienda (importato automaticamente dal gestionale). E' possibile comunque modificare i valori inseriti o aggiungere nuovi conti non presenti.

## Tabella Analisi

Tabella Analisi

Salva

Codice: 420

Descrizione: C.P. e C.E. CONSOLIDATO DELL'ESERCIZIO

Mese Partenza: 1

Voce riferimento calcolo % incidenza voci

Codice analisi per imputazione manuale voci: 420

Spostamento importi negativi:

Note:

Indici Bilancio:

Analisi Completa:  Azienda Riferimento: 01

Azienda Demo

La tabella permette di inserire 'n' riclassifiche.

**Il check analisi completa** indica che vi è una corrispondenza uno a uno fra i conti contabili e le voci della riclassifica. L'analisi completa viene gestita automaticamente dal programma (creazione voci, tabelle di accumulo e tabella sviluppo) e così possibile avere in automatico il bilancio aziendale.

## Tabella Voci

La tabella permette l'inserimento delle voci relative alla riclassifica indicata.

Tabella Voci

Analisi: 526

Voce: 5006000022

Descrizione: merce difettosa

Voce calcolo % confronto:

Natura Voce:  A - Attività  
 P - Passività  
 C - Costi  
 R - Ricavi

Salto Pagina:  Esclude Bilancio:  Importo / 1000:  Tipo Costo:

Solo Saldo:  Totale Sezionale:  Formula:

Temporanea:  Stampa Natura:  Totale:

% Incidenza | Budget

Tp. Calcolo:  Voce % calcolo incidenza bilancio:  Salva

Tp. Calcolo	Voce %	Descrizione
▶ 01	5206000020	VALORE DELLA PRODUZIONE (C-D=E)

Canella

Tabella Voci

Analisi: 526

Voce: 5006000022

Descrizione: merce difettosa

Voce calcolo % confronto:

Natura Voce:  A - Attività  
 P - Passività  
 C - Costi  
 R - Ricavi

Salto Pagina:  Esclude Bilancio:  Importo / 1000:  Tipo Costo:

Solo Saldo:  Totale Sezionale:  Formula:

Temporanea:  Stampa Natura:  Totale:

% Incidenza | Budget

Budget:  Definizione Budget:  Obiettivo:

Voce Riferimento:  Curva Dist. Temp.:  Salva

Budget	Voce Riferimento	Descrizione
▶ 003	5206000020	VALORE DELLA PRODUZIONE (C-D=E)
001	5206000020	VALORE DELLA PRODUZIONE (C-D=E)
002	5206000020	VALORE DELLA PRODUZIONE (C-D=E)

Canella



## Tabella Accumulo

In questa tabella viene definito il legame fra il piano dei conti e le voci di riclassifica.

## Tabella Formule

In questa tabella vengono definite le formule che legano le voci della riclassifica indicata

Voce	Descrizione	Importo	Segno	%	Anno Precedente
0705000010	materie prime sussidiarie e di consumo		0 +	100	False
0705000011	stato avanzamento lavori		0 +	100	False
0705000020	prodotti in corso di lavorazione		0 +	100	False
0705000040	prodotti finiti		0 +	100	False
0705000013	stato avanzamento progetto poliu		0 +	100	False
0705000014	stato avanzamento progetto scarp		0 +	100	False
0705000015	stato avanzamento progetto pubbl		0 +	100	False
0705000071	variazione rimanenze +		0 +	100	False

## Tabella Generazione Movimenti Extracontabili

In questa tabella vengono inseriti i movimenti extracontabili ripetitivi (da generare in automatico)

**Tabella Generazione Movimenti ExtraContabili**

Codice: 1  
 Anno: 2009  
 Azienda: 01 Azienda Demo  
 Analisi: 420 C.P. e C.E. CONSOLIDATO DELL'ESERCIZIO  
 Descrizione: FITTI PASSIVI

	Dare affitti passivi	Avere affitti passivi
Livello 1	55	55
Livello 2	30	30
Livello 3	000080	000080

	Negativo	Negativo	
Gennaio	1000 <input type="checkbox"/>	Luglio	1000 <input type="checkbox"/>
Febbraio	1000 <input type="checkbox"/>	Agosto	1000 <input type="checkbox"/>
Marzo	1000 <input type="checkbox"/>	Settembre	1000 <input type="checkbox"/>
Aprile	1000 <input type="checkbox"/>	Ottobre	1000 <input type="checkbox"/>
Maggio	1000 <input type="checkbox"/>	Novembre	1000 <input type="checkbox"/>
Giugno	1000 <input type="checkbox"/>	Dicembre	1000 <input type="checkbox"/>

Cumulativo

## Tabella Spostamento Voci

La tabella permette di spostare i valori calcolati in una riclassifica in un'altra azienda o in un'altra riclassifica

**Spostamento Voci**

Anno: 2009  
 Codice: 1  
 Descrizione:

Origine:

Azienda:

Analisi:

Voce:

Destinazione:

Azienda:

Analisi:

Voce:

Voce Imp.Neg.:

Azione:  
 Somma  
 Sottrazione

Natura: Dare  
 Percentuale %: 100  
 Considera Movimenti:

Note:

## ELABORAZIONI

### Movimenti ExtraContabili

Questo programma permette l'inserimento dei movimenti extracontabili da utilizzare nelle varie riclassifiche.

The screenshot shows the 'Movimenti Manuali' window with the following fields and controls:

- Nr. Movim.:** Text input field containing '1175'.
- Azienda:** Text input field containing '30'.
- Codice:** Text input field containing '417'.
- Data Movimento:** Date picker showing '31/12/2008'.
- Data Competenza:** Date picker showing '17/04/2009'.
- Livello 1, Livello 2, Livello 3:** Three empty text input fields stacked vertically.
- Causale:** Text input field containing '001'.
- Importo:** Text input field containing '0'.
- Aggiunge Valore:** A section containing:
  - Natura:** Radio buttons for 'Dare' (selected) and 'Avere'.
  - Importo ricorrente:** A checkbox that is currently unchecked.
- Note:** A large empty text area at the bottom of the form.

The window title bar reads 'Movimenti Manuali' and includes standard Windows window controls. The menu bar contains 'Salva' and a trash icon.

## Calcolo Riclassifiche

Il programma permette il calcolo delle varie riclassifiche.

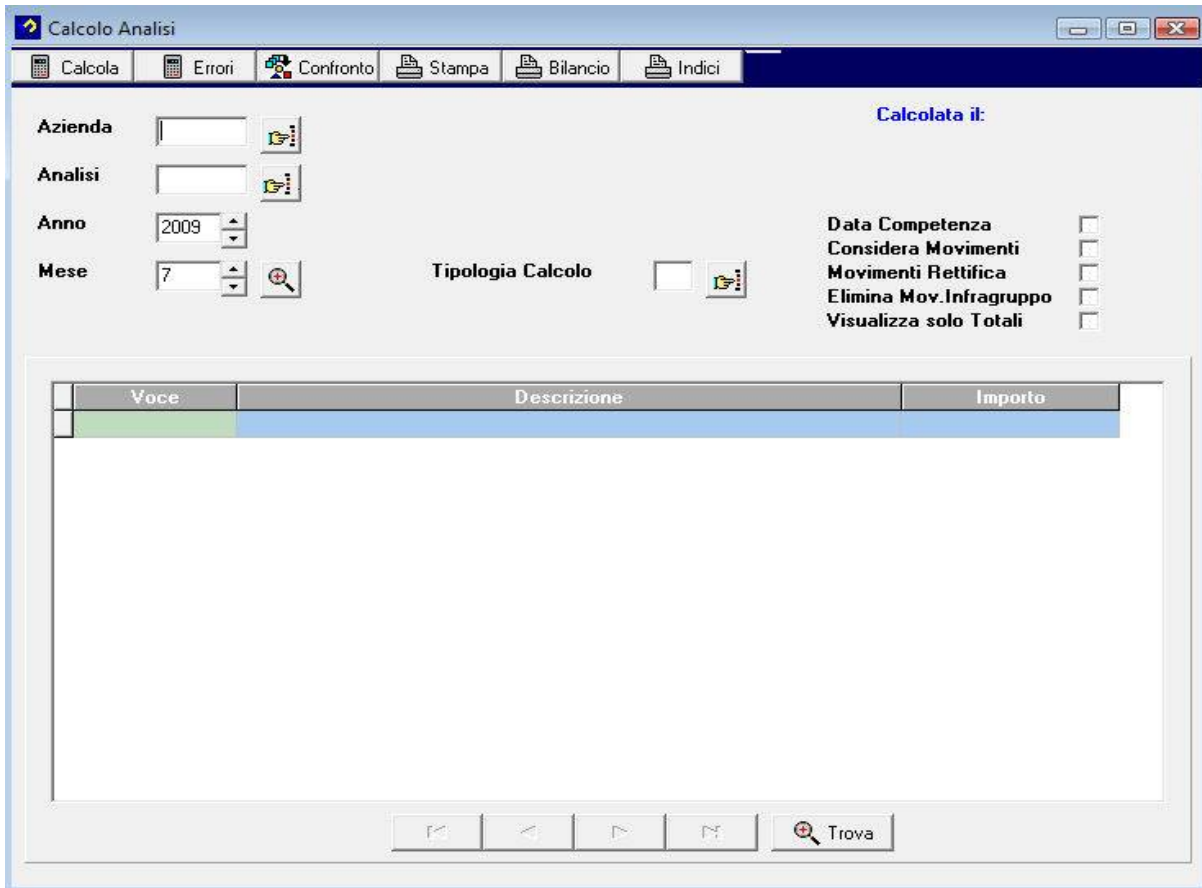

Cliccando con il pulsante destro sopra una voce calcolata è possibile accedere al menu grafici:



Che permette di visualizzare le 4 tipologie di grafico e di avere il dettaglio di come è stata calcolata la voce.

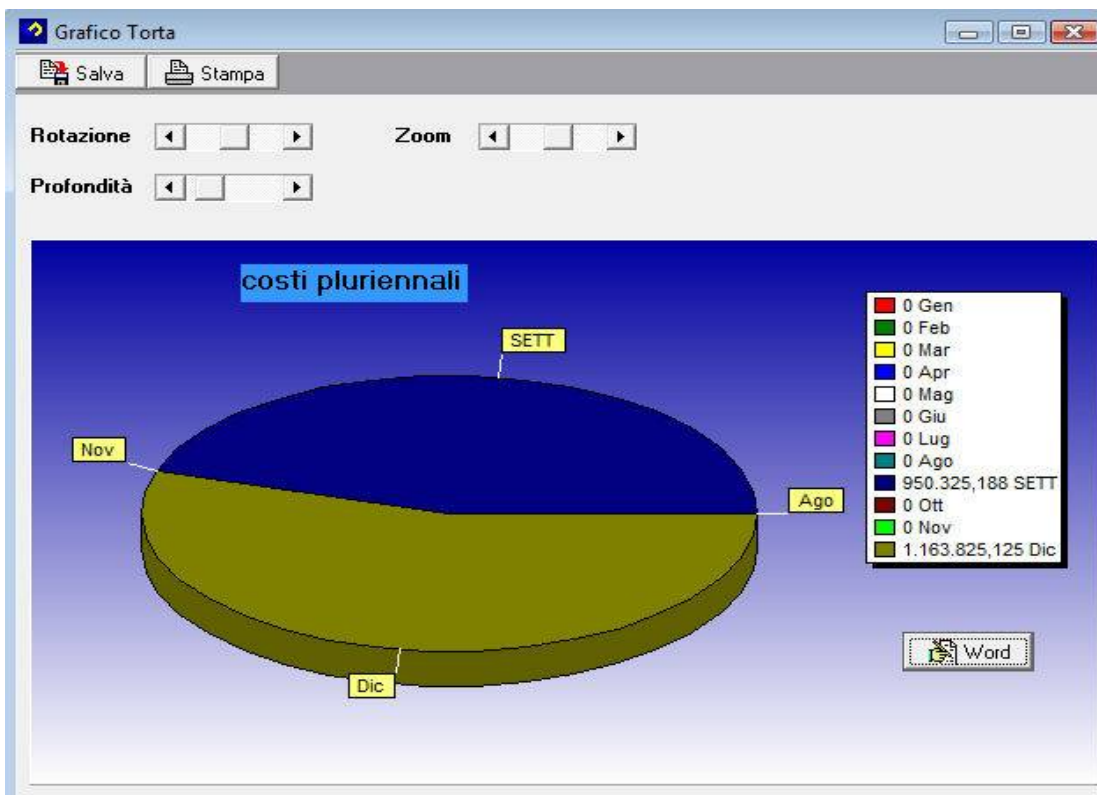
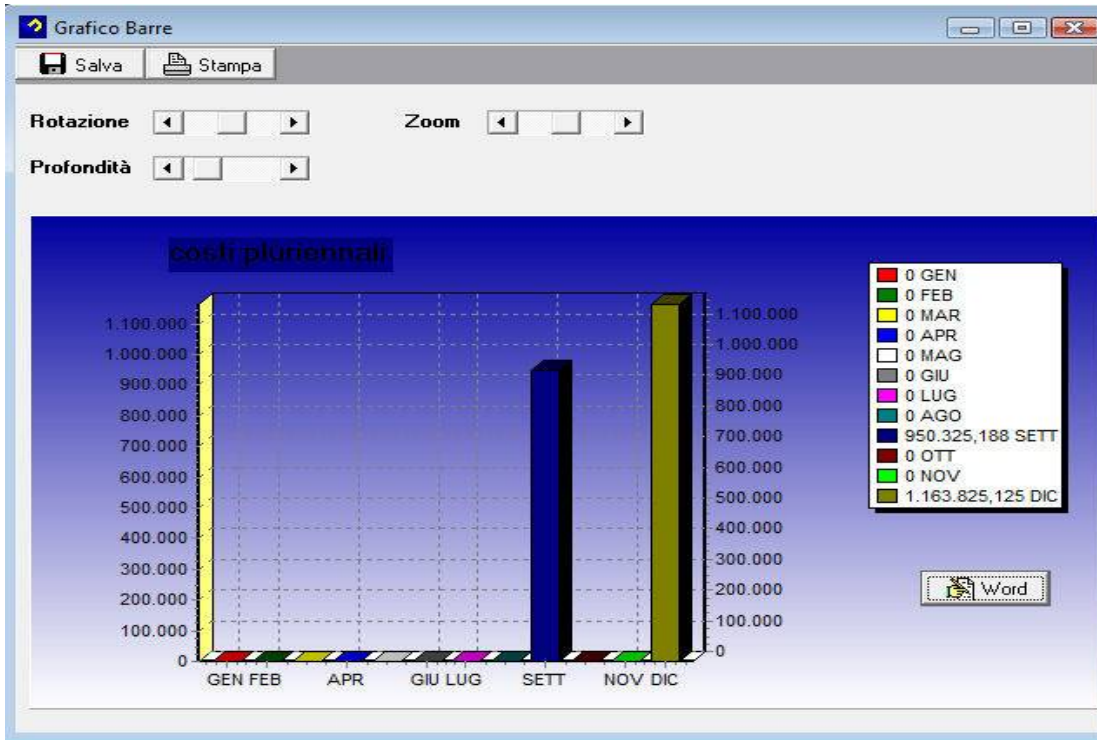

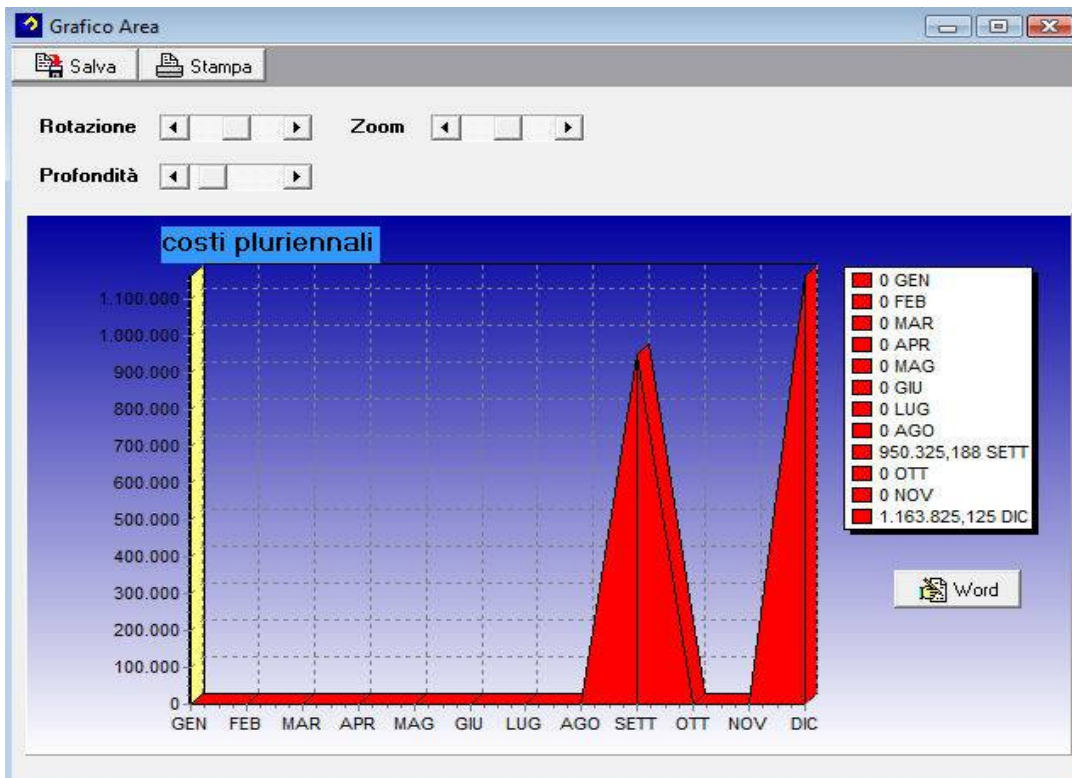
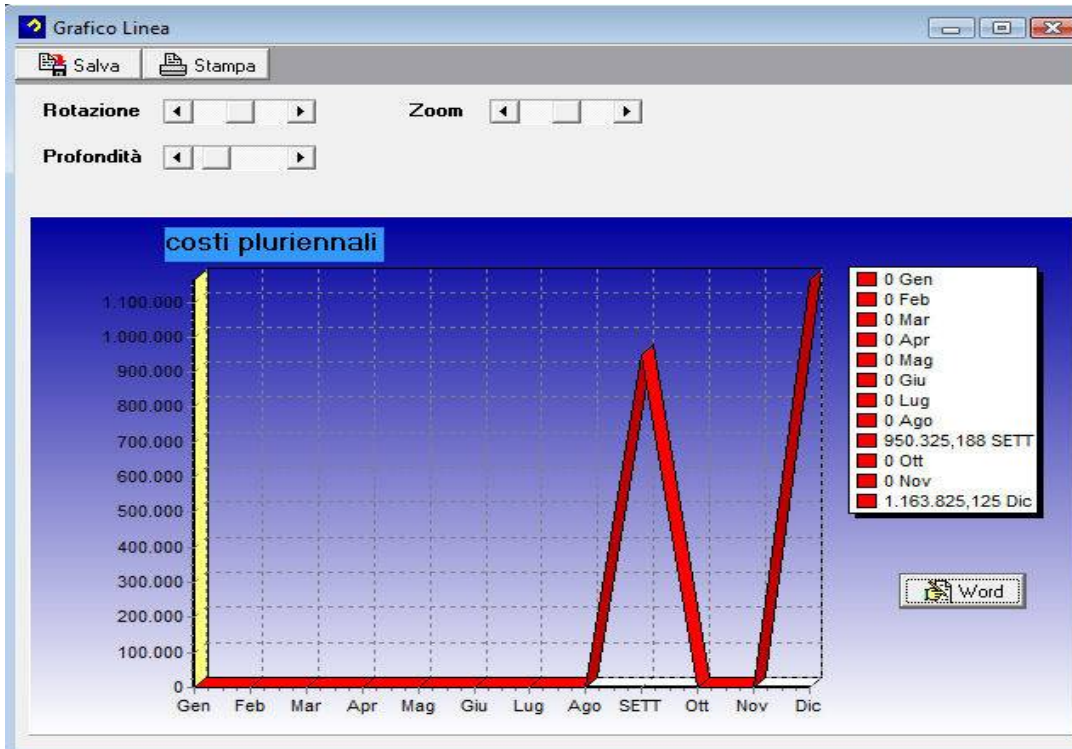

Ogni grafico può essere esportato in automatico in Word tramite l'apposito pulsante.

**Confronto Riclassifiche:**

Il programma permette di confrontare la stessa riclassifiche per aziende o periodi diversi. Sulla Toolbar sono presenti diversi tasti che permettono di effettuare la stampa in base a dei modelli preimpostati. E' presente anche il tasto pubblicazione che permette di esportare i dati verso Hyperion.

Voce	Descrizione	1° Periodo	%	2° Periodo	%	3° Periodo
557999999	*****ONERI DIVERSI DI GEST NEG MONO*****	0,00	0	141,50	0	249,92
671000010	interessi passivi su mutui	481.757,38	0	650.264,57	0	570.366,89
671000030	interessi passivi bancari c/c	95.616,61	0	160.203,98	0	153.620,79
671000040	interessi passivi bancari c/ant	194.594,69	0	301.974,09	0	163.459,88
671000050	oneri bancari	674,50	0	5.360,73	0	17.899,94
671000080	differenze passive su cambi	115.399,76	0	72.479,02	0	0,00
671000090	interessi moratori	5,17	0	0,19	0	5,38
671000130	interessi su obbligazioni	44.336,50	0	62.852,00	0	75.534,50
671099999	*****INTERESSI E ALTRI ONERI FINANZIARI**	932.384,61	0	1.253.134,58	0	980.887,38
730500010	MINUSVALENZE	0,00	0	0,00	0	79.257,71
730599999	*****ONERI STRAORDINARI*****	0,00	0	0,00	0	79.257,71
731000010	sopravvenienze pass. straord. negozio	507,98	0	0,00	0	0,00
731099999	***** ONERI STRAORDINARI NEGOZIO *****	507,98	0	0,00	0	0,00
760500040	irap	158.518,00	0	147.999,00	0	0,00

## Modulo Creazione Grafici:

Con questo modulo è possibile parametrizzare la creazione di ogni tipo di grafico sulle riclassifiche precedentemente calcolate.

Tabella Definizione Grafici

Codice: 1

Descrizione: Costi/Ricavi

Tipo Grafico | Tipo Serie

Tipo Grafico

- Barre
- Linea
- Barre Orizzontali
- Area
- Punti
- Torta
- Linea
- Bolle

Mensile  Cumulativo

3D

Nr.Colonne: 12

Tabella Definizione Grafici

Codice: 1

Descrizione: Costi/Ricavi

Tipo Grafico | Tipo Serie

Nr. Serie: [ ]

Analisi: [ ]

Voce: [ ]

Delta Anno: [0]

Aggiungi Cancella

Nr. Serie	Analisi	Voce	Descrizione	Delta Anno
1	417	4605999999	RICAVI DELLE VENDITE E DELLE PREST.	0
2	417	5535000030	****TOTALE COSTI - ****	0



L'esempio precedente definisce un grafico di confronto dei costi con i ricavi per la riclassifica 417. Il tipo di grafico selezionato è a barre verticali con rappresentazione tramite cilindri.

Il risultato ottenuto nel programma di visualizzazione è il seguente:

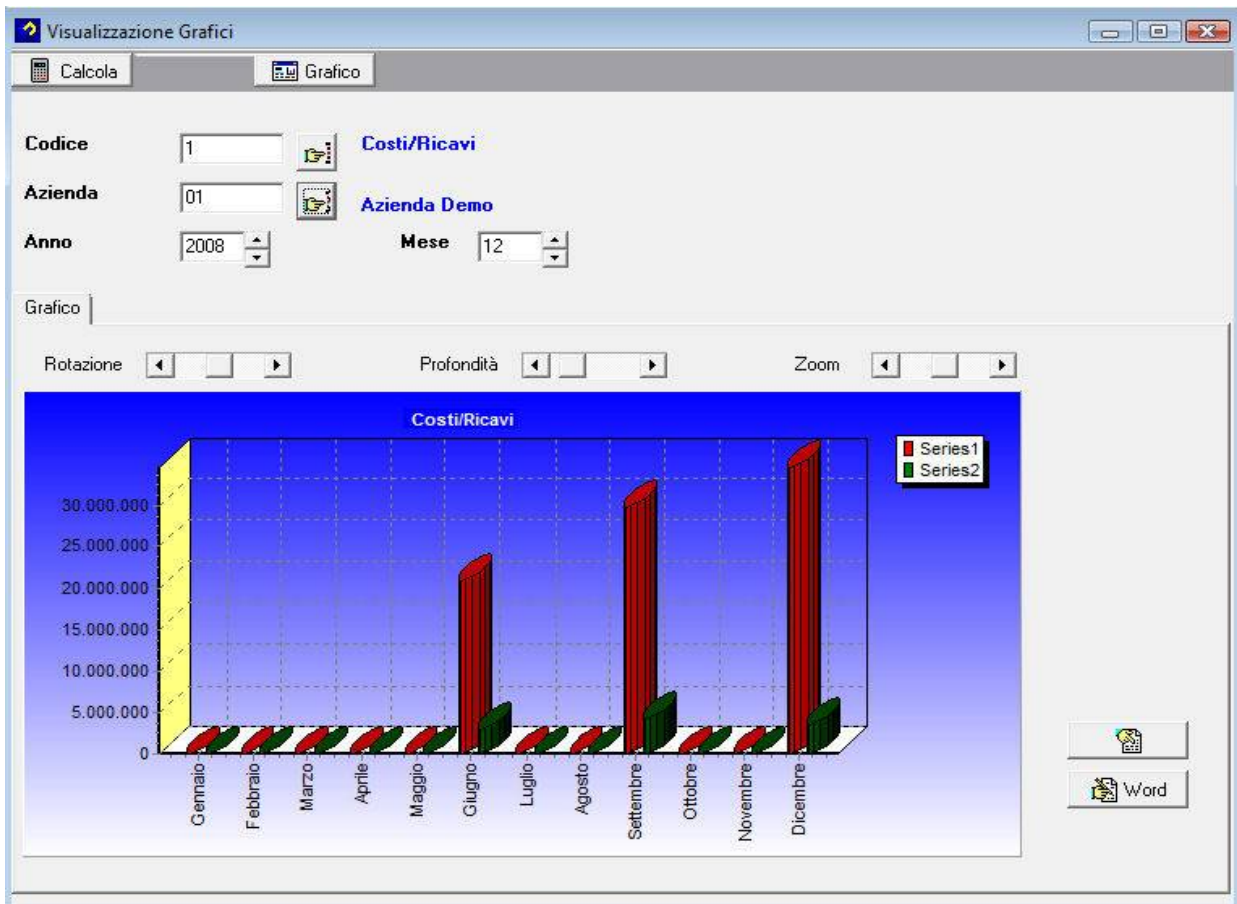

Cliccando l'apposito bottone è possibile esportare il grafico in Word.

E' possibile inoltre modificare la rotazione, la profondità e lo zoom del grafico visualizzato.

## MODULO INDICI DI BILANCIO

Il programma viene fornito con una riclassifica standard (chiamata 526) che permette la creazione degli indici di bilancio (già impostati ma liberamente parametrizzabili).

### Tabella indici di Bilancio

Il programma permette l'inserimento e la parametrizzazione di base dei vari indici di bilancio.

### Tabella Sviluppo Indici di Bilancio

Voce	Descrizione	Importo	Segno	Anno Precedente
302999999	CAPITALE CIRCOLANTE LORDO E=C+D	0	+	False
401099999	PASSIVITA' CORRENTI	0	-	False

Il programma permette di definire come devono essere calcolati i vari indici di bilancio.







## Stampa Indici

Archimede Ver.3.0.0.

## INDICI DI BILANCIO

19/07/2009 0.38.14

Azienda: Azienda Consolidata (PI + SC + NG)

ANALISI SITUAZIONE FINANZIARIA - PATRIMONIALE		2006/12	2007/12	2008/12
 Indice di liquidità (Acid Test o Tesoreria) > 1	$\frac{\text{Liquid. im mediata} + \text{Liquid. differita}}{\text{Passività Correnti}}$	0,78	0,58	0,46
 Circolante Netto > 0	$\text{Circolante Lordo} - \text{Passività Correnti}$	11.842.130,68	5.901.491,12	1.795.597,34
 Indice di disponibilità (Liquidità totale) > 1,3	$\frac{\text{Capitale Circolante Lordo}}{\text{Passività Correnti}}$	1,40	1,21	1,08
 Grado di indipendenza finanziaria > 0,3	$\frac{\text{Patrimonio Netto}}{\text{Capitale Investito}}$	0,18	0,17	0,32
 Copertura del capitale proprio > 0,5	$\frac{\text{Patrimonio Netto}}{\text{Immobilizzazioni Nette}}$	0,63	0,48	0,56
 Copertura capitale immobilizzato > 1	$\frac{\text{Patrimonio Netto} + \text{Passività Consolidate}}{\text{Immobilizzazioni Nette}}$	1,71	1,30	1,05
 Coeff. di indebitamento < 3	$\frac{\text{Capitale di Terzi}}{\text{Patrimonio Netto}}$	4,51	4,73	2,09

Pagina 1

## MODULO BUDGET CONTABILE

Il modulo permette la creazione di 'n' budget con 'n' revisioni collegate.

**Tabella Budgets**

Codice: 001

Analisi: 526 **Bilancio per Segmento Gestionale**

Descrizione: Budget Iniziale

Nr. Periodi: 12

Nr. Livelli: 1

Tipo Budget:

- Budget Iniziale
- Budget Revisionato
- Simulazione
- Previsione fine anno

Salva

## TABELLA CURVE TEMPORALI

**Tabella Curve Budget**

Budget:

Codice:

Descrizione:

Continua:

Nr. Periodo: 0

0 %

Salva

Nr. Periodo	%

Cancella

La tabella 'Curve Temporal' permette di definire la distribuzione degli importi a valore fra i vari periodi del budget preso in considerazione.

## DEFINIZIONE BUDGET CONTABILE

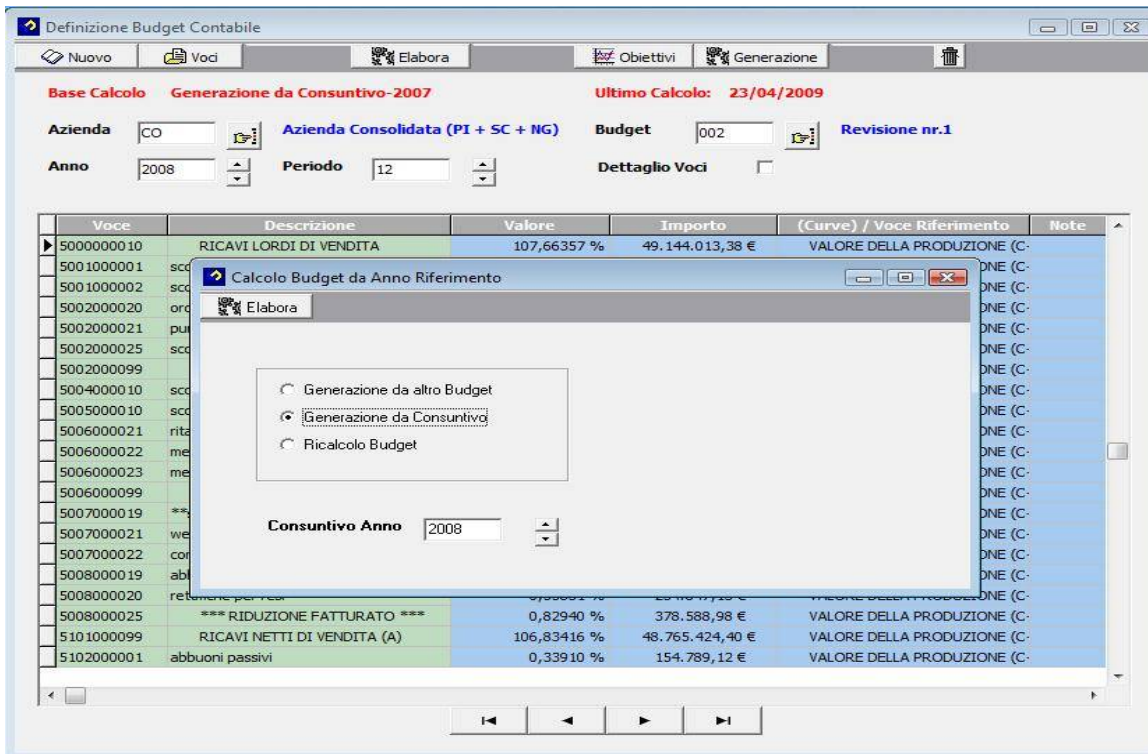

Il budget contabile può essere generato in prima istanza o da un consuntivo (ad. Es. dell'anno precedente) oppure da un altro budget. L'impostazione degli obiettivi del budget può essere effettuata in ogni momento (il ricalcolo viene eseguito automaticamente).

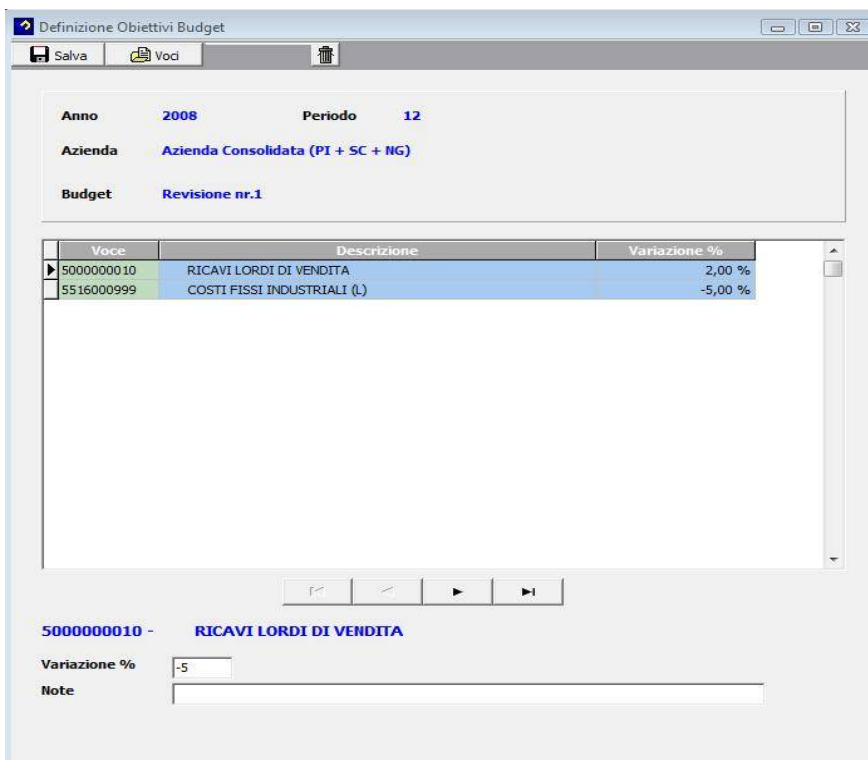

Dopo aver calcolato il budget è possibile modificare manualmente ogni singola voce elementare.

Imposta Valori Budget

Salva

Anno **2008**

Budget **002** Revisione nr.1

Voce **5005000010 sconto per franco fabbrica**

Definizione **Percentuale**

Curva **VALORE DELLA PRODUZIONE (C-D=E)**

	2005	2006	2007	2008	Variazione
Importo	28.244,00	33.230,00	12.190,00	12.190,00	0,00
	0,06000	0,07000	0,03000	0,02614	-0,00386

Note

Salvando il dato inserito il budget viene ricalcolato automaticamente.

Budget Contabile

Generazione Definizione Stampa

Azienda **CO** Azienda Consolidata (PI + SC + NG) Budget **002** Revisione nr.1

Anno **2008** Periodo **12**

Voce	Descrizione	Budget	Consuntivo	(Curve) / Voce Riferimento
5000000010	RICAVI LORDI DI VENDITA	44.749.194,26 €	44.749.191,32 €	VALORE DELLA PRODUZIONE (C-D=E)
5001000001	sconti commerciali	0,00 €	0,00 €	VALORE DELLA PRODUZIONE (C-D=E)
5001000002	sconti canale			
5002000020	ordine anticipato			
5002000021	puntualità di pagamento			
5002000025	sconto provvigioni estero			
5002000099	**Sconti Vari**			
5004000010	sconto per merce di fine stagione			
5005000010	sconto per franco fabbrica			
5006000021	ritardo consegna			
5006000022	merce difettosa			
5006000023	merce mancante			
5006000099	**sconti per non conformità			
5007000019	**sconto canale web**			
5007000021	web			
5007000022	commerc			
5008000019	abboni e sconti passivi			
5008000020	rettifiche per resi			
5008000025	*** RIDUZIONE FATTURATO			
5101000099	RICAVI NETTI DI VENDITA (			

Stampa Budget

Elabora Pubblicazione

Azienda **CO** Azienda Consolidata (PI + SC + NG)

Anno Budget **2008**

Tipo Analisi **001-Controllo Trend Annuale**

Anno Consuntivo **001-Controllo Trend Annuale**

Periodo **12**

Budget **002-Revisione nr.1**

Il programma fornisce 3 tipi diversi di stampa.

1. Controllo Trend Annuale
2. Controllo Budgetario
3. Controllo Trend e Budget.

Budget Trend Annuale Azienda Consolidata (PI + SC + NG)

Codice	Descrizione	(1)-Consuntivo 2006-12	%	(2)-Consuntivo 2007-12	%	(3)-Consuntivo 2008-12	%	(4)-Budget 2008-12	%
Revisione nr. 1									
500000010	<b>RICAVI LORDI DI VENDITA</b>	48.762.839,64	104,86	49.144.013,38	107,66	44.749.194,26	108,53	44.749.194,26	108,52
500100001	sconti commerciali	,00	0,00	,00	0,00	,00	0,00	,00	0,00
500100002	sconti canale	,00	0,00	,00	0,00	,00	0,00	,00	0,00
500200020	ordine anticipato	,00	0,00	,00	0,00	,00	0,00	,00	0,00
500200021	puntualità di pagamento	,00	0,00	,00	0,00	,00	0,00	,00	0,00
500200025	sconto provvigioni estero	,00	0,00	,00	0,00	70.000,00	0,17	70.000,00	0,17
500200099	**Sconti Vari**	,00	0,00	,00	0,00	70.000,00	0,17	70.000,00	0,17
500400010	sconto per merce di fine stagione	,00	0,00	,00	0,00	,00	0,00	,00	0,00
500500010	sconto per franco fabbrica	33.230,00	0,07	12.190,00	0,03	30.507,00	0,07	30.507,00	0,07
500600021	ritardo consegna	103.109,78	0,22	74.097,27	0,16	42.032,30	0,10	42.032,30	0,10
500600022	merce difettosa	30.219,92	0,06	37.454,58	0,08	41.999,84	0,10	41.999,84	0,10
500600023	merce mancante	,00	0,00	,00	0,00	,00	0,00	,00	0,00
500600099	**sconti per non conformità**	133.329,70	0,29	111.551,85	0,24	84.032,14	0,20	84.032,14	0,20
500700019	**sconto canale web**	,00	0,00	,00	0,00	,00	0,00	,00	0,00
500700021	web	,00	0,00	,00	0,00	,00	0,00	,00	0,00
500700022	commers	,00	0,00	,00	0,00	,00	0,00	,00	0,00
500800019	abbuoni e sconti passivi	,00	0,00	,00	0,00	,00	0,00	,00	0,00
500800020	rettifiche per resi	177.743,78	0,38	254.847,13	0,56	354.558,83	0,86	350.000,00	0,85
500800025	***RIDUZIONE FATTURATO ***	344.303,48	0,74	378.588,98	0,83	539.097,97	1,31	534.539,14	1,30
510100099	<b>RICAVI NETTI DI VENDITA (A)</b>	48.418.536,16	104,12	48.765.424,40	106,83	44.210.096,29	107,22	44.214.655,12	107,22
510200001	abbuoni passivi	169.588,37	0,36	154.789,12	0,34	101.975,54	0,25	101.975,54	0,25
510200005	Premi a Clienti ord. anticipati	679.507,04	1,48	253.618,14	0,56	261.953,48	0,64	261.953,48	0,64
510200006	Premi a clienti puntualità pag.	,00	0,00	396.840,89	0,87	255.055,61	0,62	255.055,61	0,62
510200010	provvigioni agenti	536.084,78	1,15	516.525,93	1,13	401.564,48	0,97	401.564,48	0,97
510200021	trasporti c/vendita mezzi interni	299.785,55	0,64	261.868,91	0,57	326.336,49	0,79	326.336,49	0,79
510200022	trasporti c/vendita mezzi esterni	494.691,71	1,06	401.172,59	0,88	391.615,39	0,95	391.615,39	0,95
510200099	**trasporti per la vendita**	794.457,26	1,71	663.041,50	1,45	717.951,88	1,74	717.951,88	1,74
510300019	perdite su crediti	67.240,49	0,14	140.204,89	0,31	33.368,29	0,08	33.368,29	0,08
520100099	<b>TOT COSTI VARIABILI COMM e DISTRIB (B)</b>	2.246.877,94	4,83	2.126.020,38	4,86	1.771.869,28	4,30	1.771.869,28	4,30
520200099	<b>MARGINE LORDO COMMERCIALE (A-B+C)</b>	46.171.658,22	99,29	46.640.404,02	102,18	42.438.227,01	102,93	42.442.785,84	102,93
520500020	rimanenze iniziali di prodotto finito	9.011.151,25	19,38	9.376.126,93	20,54	8.401.508,66	20,38	8.401.508,66	20,38
520500025	rimanenze finali di prodotto finito	9.340.779,80	20,09	8.381.629,87	18,36	7.196.284,20	17,45	7.196.284,20	17,45
520500099	**DIFFERENZA RIMANENZE PROD. FINITI (D-E)**	329.628,55	0,71	994.497,06	2,18	1.206.224,46	2,93	1.206.224,46	2,93
520600020	<b>VALORE DELLA PRODUZIONE (C-D-E)</b>	46.501.286,77	100,00	45.645.906,96	100,00	41.232.002,55	100,00	41.236.561,38	100,00
522000001	- rettifiche a costi	183.863,05	0,40	165.568,11	0,36	270.780,22	0,66	270.780,22	0,66
522000002	acquisto materie prime	19.278.878,39	41,46	16.658.217,93	36,49	15.618.335,68	37,88	15.618.335,68	37,87

Archimede Ver.3.0.0.

Page 1

Controllo Budgetario

Azienda Consolidata (PI + SC + NG)

Codice	Descrizione	(1)-BUDGET 2008-12		(2)-BUDGET 2008-12		(3)-CONSUMTIVO 2008-12		(4)-SCOSTAMENTI			
		Budget Iniziale	%	Revisione nr. 1	%		%	CNS-REV	%	CNS-BDG	%
500000010	<b>RICAVI LORDI DI VENDITA</b>	45.000.000,00	108,43	44.749.194,26	108,52	44.749.194,26	108,53	0,00	0,00	-250.805,74	-0,56
500100001	sconti commerciali	0,00	0,00	0,00	0,00	0,00	0,00	0,00	0,00	0,00	0,00
500100002	sconti canale	0,00	0,00	0,00	0,00	0,00	0,00	0,00	0,00	0,00	0,00
500200020	ordine anticipato	0,00	0,00	0,00	0,00	0,00	0,00	0,00	0,00	0,00	0,00
500200021	puntualità di pagamento	0,00	0,00	0,00	0,00	0,00	0,00	0,00	0,00	0,00	0,00
500200025	sconto provvigioni estero	0,00	0,00	70.000,00	0,17	70.000,00	0,17	0,00	0,00	70.000,00	0,00
500200099	**Sconti Van**	0,00	0,00	70.000,00	0,17	70.000,00	0,17	0,00	0,00	70.000,00	0,00
500400010	sconto per merce di fine stagione	0,00	0,00	0,00	0,00	0,00	0,00	0,00	0,00	0,00	0,00
500500010	sconto per franco fabbrica	12.190,00	0,03	30.507,00	0,07	30.507,00	0,07	0,00	0,00	18.317,00	150,26
500600021	ritardo consegna	74.097,27	0,18	42.032,30	0,10	42.032,30	0,10	-32.064,97	-0,32	-32.064,97	-43,27
500600022	merce difettosa	37.454,58	0,09	41.999,84	0,10	41.999,84	0,10	0,00	0,00	4.545,26	12,14
500600023	merce mancante	0,00	0,00	0,00	0,00	0,00	0,00	0,00	0,00	0,00	0,00
500600099	**sconti per non conformità**	111.551,85	0,27	84.032,14	0,20	84.032,14	0,20	0,00	0,00	-27.519,71	-24,67
500700019	**sconto canale web**	0,00	0,00	0,00	0,00	0,00	0,00	0,00	0,00	0,00	0,00
500700021	web	0,00	0,00	0,00	0,00	0,00	0,00	0,00	0,00	0,00	0,00
500700022	commers	0,00	0,00	0,00	0,00	0,00	0,00	0,00	0,00	0,00	0,00
500800019	abbuoni e sconti passivi	0,00	0,00	0,00	0,00	0,00	0,00	0,00	0,00	0,00	0,00
500800020	rettifiche per resi	254.847,13	0,61	350.000,00	0,85	354.558,83	0,86	4.558,83	1,30	99.711,70	39,13
500800025	***RIDUZIONE FATTURATO ***	378.588,98	0,91	534.539,14	1,30	539.097,97	1,31	4.558,83	0,85	160.508,99	42,40
510100099	<b>RICAVI NETTI DI VENDITA (A)</b>	44.621.411,02	107,52	44.214.655,12	107,22	44.210.096,29	107,22	-4.558,83	-0,01	-411.314,73	-0,92
510200001	abbuoni passivi	154.789,12	0,37	101.975,54	0,25	101.975,54	0,25	0,00	0,00	-52.813,58	-34,12
510200005	Premi a Clienti ord. anticipati	253.618,14	0,61	261.953,48	0,64	261.953,48	0,64	0,00	0,00	8.335,34	3,29
510200006	Premi a clienti puntualità pag.	396.840,89	0,96	255.055,61	0,62	255.055,61	0,62	0,00	0,00	-141.785,28	-35,73
510200010	provvigioni agenti	516.525,93	1,24	401.564,48	0,97	401.564,48	0,97	0,00	0,00	-114.961,45	-22,26
510200021	trasporti c/vendita mezzi interni	261.868,91	0,63	326.336,49	0,79	326.336,49	0,79	0,00	0,00	64.467,58	24,62
510200022	trasporti c/vendita mezzi esterni	401.172,59	0,97	391.615,39	0,95	391.615,39	0,95	0,00	0,00	-9.557,20	-2,38
510200099	**trasporti per la vendita**	663.041,50	1,60	717.951,88	1,74	717.951,88	1,74	0,00	0,00	54.910,38	8,28
510300019	perdite su crediti	140.204,89	0,34	33.368,29	0,08	33.368,29	0,08	0,00	0,00	-106.836,51	-76,20
520100099	<b>TOT COSTI VARIABILI COMM e DISTRIB (B)</b>	2.125.020,38	5,12	1.771.869,28	4,30	1.771.869,28	4,30	0,00	0,00	-353.151,10	-16,62
520200099	<b>MARGINE LORDO COMMERCIALE (A-B+C)</b>	42.496.390,64	102,40	42.442.785,84	102,93	42.438.227,01	102,93	-4.558,83	-0,01	-58.163,63	-0,14
520500020	rimanenze iniziali di prodotto finito	9.376.126,93	22,59	8.401.508,66	20,37	8.401.508,66	20,38	0,00	0,00	-974.618,27	-10,39

Archimede Ver.3.0.0.

Page 1

## Controllo Trend e Budget

Azienda Consolidata (PI + SC + NG)

Codice	Descrizione	(1)-CONSUNTIVO 2007-12		(2)-Budget 2008-12		(3)-CONSUNTIVO 2008-12		(4)-SCOSTAMENTI			
			%		%		%	CNS-APR	%	CNS-BDG	%
500000010	RICAVI LORDI DI VENDITA	49.144.013,38	107,66	44.749.194,26	108,52	44.749.194,26	108,53	-4.394.819,12	-8,94	0,00	0,00
500100001	sconti commerciali	0,00	0,00	0,00	0,00	0,00	0,00	0,00	0,00	0,00	0,00
500100002	sconti canale	0,00	0,00	0,00	0,00	0,00	0,00	0,00	0,00	0,00	0,00
500200020	ordine anticipato	0,00	0,00	0,00	0,00	0,00	0,00	0,00	0,00	0,00	0,00
500200021	puntualità di pagamento	0,00	0,00	0,00	0,00	0,00	0,00	0,00	0,00	0,00	0,00
500200025	sconto provvigioni estero	0,00	0,00	70.000,00	0,17	70.000,00	0,17	70.000,00	0,00	0,00	0,00
500200099	**Sconti Vari**	0,00	0,00	70.000,00	0,17	70.000,00	0,17	70.000,00	0,00	0,00	0,00
500400010	sconto per merce di fine stagione	0,00	0,00	0,00	0,00	0,00	0,00	0,00	0,00	0,00	0,00
500500010	sconto per franco fabbrica	12.190,00	0,03	30.507,00	0,07	30.507,00	0,07	18.317,00	150,26	0,00	0,00
500600021	ritardo consegna	74.097,27	0,16	42.032,30	0,10	42.032,30	0,10	-32.064,97	-43,27	0,00	0,00
500600022	merce difettosa	37.454,58	0,08	41.999,84	0,10	41.999,84	0,10	4.545,26	12,14	0,00	0,00
500600023	merce mancante	0,00	0,00	0,00	0,00	0,00	0,00	0,00	0,00	0,00	0,00
500600099	**sconti per non conformità**	111.551,85	0,24	84.032,14	0,20	84.032,14	0,20	-27.519,71	-24,67	0,00	0,00
500700019	**sconto canale web**	0,00	0,00	0,00	0,00	0,00	0,00	0,00	0,00	0,00	0,00
500700021	web	0,00	0,00	0,00	0,00	0,00	0,00	0,00	0,00	0,00	0,00
500700022	commerc	0,00	0,00	0,00	0,00	0,00	0,00	0,00	0,00	0,00	0,00
500800019	abbuoni e sconti passivi	0,00	0,00	0,00	0,00	0,00	0,00	0,00	0,00	0,00	0,00
500800020	rettifiche per resi	254.847,13	0,56	350.000,00	0,85	354.558,83	0,86	99.711,70	39,13	4.558,83	1,30
500800025	*** RIDUZIONE FATTURATO ***	378.588,98	0,83	534.539,14	1,30	539.097,97	1,31	160.508,99	42,40	4.558,83	0,85
510100099	RICAVI NETTI DI VENDITA (A)	48.765.424,40	106,83	44.214.655,12	107,22	44.210.096,29	107,22	-4.555.328,11	-9,34	-4.558,83	-0,01
510200001	abbuoni passivi	154.789,12	0,34	101.975,54	0,25	101.975,54	0,25	-52.813,58	-34,12	0,00	0,00
510200005	Premi a Clienti ord. anticipati	253.618,14	0,56	261.953,48	0,64	261.953,48	0,64	8.335,34	3,29	0,00	0,00
510200006	Premi a clienti puntualità pag.	396.840,89	0,87	255.055,61	0,62	255.055,61	0,62	-141.785,28	-35,73	0,00	0,00
510200010	provvigioni agenti	516.525,93	1,13	401.564,48	0,97	401.564,48	0,97	-114.961,45	-22,26	0,00	0,00
510200021	trasporti c/vendita mezzi interni	261.868,91	0,57	326.336,49	0,79	326.336,49	0,79	64.467,58	24,62	0,00	0,00
510200022	trasporti c/vendita mezzi esterni	401.172,59	0,88	391.615,39	0,95	391.615,39	0,95	-9.557,20	-2,38	0,00	0,00
510200099	**trasporti per la vendita**	663.041,50	1,45	717.951,88	1,74	717.951,88	1,74	54.910,38	8,28	0,00	0,00
510300019	perdite su crediti	140.204,80	0,31	33.368,29	0,08	33.368,29	0,08	-106.836,51	-76,20	0,00	0,00
520100099	TOT COSTI VARIABILI COMM e DISTRIB (B)	2.125.020,38	4,66	1.771.869,28	4,30	1.771.869,28	4,30	-353.151,10	-16,62	0,00	0,00
520200099	MARGINE LORDO COMMERCIALE (A-B-C)	46.640.404,02	102,18	42.442.785,84	102,93	42.438.227,01	102,93	-4.202.177,01	-9,01	-4.558,83	-0,01
520500020	rimanenze iniziali di prodotto finito	9.376.126,93	20,54	8.401.508,66	20,37	8.401.508,66	20,38	-974.618,27	-10,39	0,00	0,00

Il tasto pubblicazione permette di esportare i valori e renderli disponibili ad Hyperion.



**INTEGRAZIONE CON HYPERION**

Tramite i vari tasti di pubblicazione (presenti nei calcoli delle classifiche degli indici e del budget) il programma esporta i dati verso un database SQL che viene utilizzato per alimentare i cruscotti di Hyperion.

Bilancio Sintetico

Filters - Select One

Home Economico (Sintetico)

Aggiornamento Archivi: ALBERTO Thu Apr 23 14:17:16 GMT+0200

Bilancio Sintetico (ATTIVITA)

		Azienda Consolidata (PI + SC + NG)					
		2006		2007		2008	
		12		12		12	
		Valore	Incidenza	Valore	Incidenza	Valore	Incidenza
1000999999	LIQUIDITA' IMMEDIATE (A)	12.748.693,65	21,95	11.068.495,34	20,81	3.472.527,78	5,87
2000999999	LIQUIDITA' DIFFERITE (B)	10.173.798,77	17,61	4.957.501,20	9,38	7.140.398,20	12,08
2029999999	LIQUIDITA' A BREVE TERMINE (C=A+B)	22.922.492,42	39,46	16.015.996,54	30,29	10.612.925,98	17,95
3000999999	DISPONIBILITA' NON LIQUIDE (magazz) (D)	18.453.157,13	31,77	17.467.078,61	33,03	14.372.401,65	24,31
3029999999	CAPITALE CIRCOLANTE LORDO (E=C+D)	41.375.649,55	71,23	33.483.075,15	63,32	24.985.327,63	42,25
3040999999	IMMOBILIZZAZIONI MATERIALI NETTE (G)	9.932.814,45	17,10	10.311.251,94	19,50	23.284.451,57	39,38
3060999999	IMMOBILIZZAZIONI IMMATERIALI NETTE (H)	1.512.548,47	2,60	1.893.168,87	3,58	2.608.894,04	4,41
3070999999	IMMOBILIZZAZIONI FINANZ NETTE (I)	5.266.460,64	9,07	7.168.063,11	13,59	8.254.129,19	13,86
3080999999	IMMOBIL. NETTE (tecn e finan) (L=G+H+I)	16.711.823,56	28,77	19.392.503,92	36,68	34.147.474,80	57,75
<b>3090999999</b>	<b>CAPITALE INVESTITO (M-L+E)</b>	<b>58.087.473,11</b>	<b>100,00</b>	<b>52.875.579,07</b>	<b>100,00</b>	<b>59.132.802,43</b>	<b>100,00</b>

Bilancio Sintetico (PASSIVITA)

		Azienda Consolidata (PI + SC + NG)					
		2006		2007		2008	
		12		12		12	
		Valore	Incidenza	Valore	Incidenza	Valore	Incidenza
4010999999	PASSIVITA' CORRENTI (A)	29.533.518,87	50,84	27.581.584,03	52,16	23.189.730,29	39,22
4015999999	PASSIVITA' CONSOLIDATE (B)	18.018.790,66	31,02	16.069.798,82	30,39	16.836.805,06	28,47
4018999999	CAPITALE DI TERZI (C= A + B)	47.552.309,53	81,86	43.651.382,85	82,55	40.026.535,35	67,69
4020999999	PATRIMONIO NETTO (capitale proprio) (D)	10.535.163,58	18,14	9.224.196,22	17,45	19.106.267,08	32,31
4025999999	CAPITALE PERMANENTE (E = B + D)	28.553.954,24	49,16	25.293.995,04	47,84	35.943.072,14	60,78
<b>4035999999</b>	<b>CAPITALE ACQUISITO (F = C + D)</b>	<b>58.087.473,11</b>	<b>100,00</b>	<b>52.875.579,07</b>	<b>100,00</b>	<b>59.132.802,43</b>	<b>100,00</b>

Economico (Sintetico)

Filters - Select One

Bilancio Sintetico

Bilancio Sintetico (Conto Economico)

		Azienda Consolidata (PI + SC + NG)					
		2006		2007		2008	
		12		12		12	
		Valore	Incidenza	Valore	Incidenza	Valore	Incidenza
<b>5000000010</b>	<b>RICAVI LORDI DI VENDITA</b>	<b>48.762.839,64</b>	<b>104,86</b>	<b>49.144.013,38</b>	<b>107,66</b>	<b>44.749.194,26</b>	<b>108,53</b>
5008000025	*** RIDUZIONE FATTURATO ***	344.303,48	0,74	378.688,98	0,83	539.097,97	1,31
5101000099	RICAVI NETTI DI VENDITA (A)	48.418.536,16	104,12	48.765.424,40	106,83	44.210.096,29	107,22
5201000099	TOT COSTI VARIABILI COMM e DISTRIB (B)	2.246.877,94	4,83	2.125.020,38	4,66	1.771.869,28	4,30
5202000099	MARGINE LORDO COMMERCIALE (A-B=C)	46.171.658,22	99,29	46.640.404,02	102,18	42.438.227,01	102,93
<b>5206000020</b>	<b>VALORE DELLA PRODUZIONE (C-D=E)</b>	<b>46.501.286,77</b>	<b>100,00</b>	<b>45.645.906,96</b>	<b>100,00</b>	<b>41.232.002,55</b>	<b>100,00</b>
5220000008	**costo consumato del materiale (F)**	17.947.227,74	38,60	16.507.732,29	36,16	17.276.124,77	41,90
5220000099	** costo consum lav esterna (F1)**	5.373.015,51	11,55	5.824.820,44	12,76	5.316.112,10	12,89
5221000099	** TOTALE COSTO DEL CONSUMATO (F2)**	23.320.243,25	50,15	22.332.552,73	48,93	22.592.236,87	54,79
<b>5325000019</b>	<b>VALORE AGGIUNTO (E-F2=G)</b>	<b>23.181.043,52</b>	<b>49,85</b>	<b>23.313.354,23</b>	<b>51,07</b>	<b>18.639.765,68</b>	<b>45,21</b>
5410000099	MANODOPERA (H)	12.510.286,73	26,90	11.898.203,60	26,07	8.531.995,50	20,89
5515000000	ALTRI COSTI VARIABILI INDUSTRIALI (I)	1.482.048,30	3,19	1.804.250,14	3,95	1.834.329,72	4,45
<b>5515000099</b>	<b>MARGINE DI CONTRIBUZIONE (G-I-H=Z)</b>	<b>9.188.708,49</b>	<b>19,76</b>	<b>9.610.900,49</b>	<b>21,06</b>	<b>8.273.440,46</b>	<b>20,07</b>
5516000099	COSTI FISSI INDUSTRIALI (L)	1.487.780,20	3,20	1.367.312,53	3,00	1.304.567,01	3,16
5520000099	SPESE COMMERCIALI (M)	2.780.122,33	5,98	2.333.330,83	5,11	2.269.431,55	5,50
5521000099	RICERCA SVIL. E PREP. CAMPIONI (X)	181.282,43	0,39	284.620,65	0,62	385.925,00	0,94
5525000099	SPESE VARIE ED AMMINISTRATIVE (general)	4.426.226,83	9,52	4.385.449,73	9,61	4.163.587,13	10,10
<b>5530999999</b>	<b>M.O.L. margine oper lordo (G-H-L-X=P)</b>	<b>313.296,70</b>	<b>0,67</b>	<b>1.240.286,76</b>	<b>2,72</b>	<b>149.929,77</b>	<b>0,36</b>
5540999999	AMMORTAMENTI (Q)	1.883.387,24	4,05	1.861.252,29	4,08	2.164.146,62	5,25
<b>6010999999</b>	<b>M.O.N. margine operativo netto (P-Q=R)</b>	<b>-1.570.090,54</b>	<b>-3,38</b>	<b>-620.965,54</b>	<b>-1,36</b>	<b>-2.014.216,85</b>	<b>-4,89</b>
6710000019	RISULTATO GESTIONE FINANZIARIA (S)	-491.837,51	-1,06	-1.134.143,50	-2,48	-1.380.059,33	-3,35
<b>7010000019</b>	<b>RISULT. GESTIONE CARATTERISTICA (T=R-S)</b>	<b>-2.061.928,05</b>	<b>-4,43</b>	<b>-1.755.109,04</b>	<b>-3,85</b>	<b>-3.394.276,18</b>	<b>-8,23</b>
7110000019	RISULTATO GESTIONE STRAORDINARIA (U)	616.684,07	1,33	681.171,88	1,49	710.770,54	1,72
8010000019	RISULTATO ANTE IMPOSTE (V)	-1.445.243,98	-3,11	-1.073.937,16	-2,35	-2.683.505,64	-6,51
8210000020	IMPOSTE	952.218,00	2,05	562.851,00	1,23	439.925,00	1,07
<b>9010000020</b>	<b>RISULTATO NETTO</b>	<b>-2.397.461,98</b>	<b>-5,16</b>	<b>-1.636.788,16</b>	<b>-3,59</b>	<b>-3.123.430,64</b>	<b>-7,58</b>
9500000010	PAREGGIO PER GESTIONE CARATTERISTICA	59.716.754,46	124,15	58.108.433,18	120,45	63.102.848,24	154,40
9501000001	CASH FLOW PRIMO	-514.074,74	-1,07	224.464,13	0,46	-959.284,02	-2,33
9501000005	% RICARICO X PAREGGIO GESTIONE CARATTERI	35,64	0,07	38,47	0,09	43,38	0,11

Controllo Sintetico

Controllo Sintetico

	Azienda Consolidata (PI + SC + NG)		
	2007	2008	Scostamento
	12	12	Importo
RISULTATO NETTO	-1.636.788,16	-3.123.430,64	-1.486.642,48

Cause di Scostamento:

<b>Scostamento Ricavi Lordi di Vendita</b>	<b>10.019.138,55</b>
Sc. Riduzioni Fatturato	-85.502,62
Sc. Costi Variabili Commerciali e Distributivi	407.393,89
<b>Scostamento Gestione Commerciale</b>	<b>321.891,27</b>
Sc. Prodotti Finiti	176.569,84
Sc. Costo dei Materiali	-67.679,41
Sc. Lavorazioni Esterne	1.161.179,18
Sc. Manodopera	-4.574.182,79
Sc. Costi Variabili Industriali	887.937,06
Sc. Costi Fissi Industriali	334.145,53
<b>Scostamento Gestione Industriale</b>	<b>7.066.334,99</b>
Sc. Spese Commerciali	421.569,82
Sc. Ricerca e Sviluppo	59.639,01
Sc. Spese Varie ed Amministrative	782.502,98
Sc. Ammortamenti	787.418,81
<b>Scostamento Costi Generali</b>	<b>2.051.130,62</b>
<b>Scostamento Oneri Finanziari</b>	<b>629.317,15</b>

Bilancio Analitico

Filters -- Select One

Home Passività (Analitico) Economico (Analitico)

Bilancio (Attività)

Aggiornamento Archivi: ALBERTO Thu Apr 23 14:17:16 GMT+0200

	Azienda Consolidata (PI + SC + NG)					
	2006		2007		2008	
	12	12	12	12	12	12
	Valore	Incidenza	Valore	Incidenza	Valore	Incidenza
1000000010 Cassa	818.103,97	1,41	1.371.161,84	2,59	922.052,01	1,56
1000000012 Banche	5.821.690,40	10,02	3.563.274,13	6,74	-96.487,03	-0,16
1000000015 Effetti attivi	2.365.767,28	4,07	2.682.027,37	5,07	1.420.338,80	2,40
1000000020 Titoli	3.743.132,00	6,44	3.442.032,00	6,51	1.226.624,00	2,07
<b>1000999999 LIQUIDITA' IMMEDIATE (A)</b>	<b>12.748.693,65</b>	<b>21,95</b>	<b>11.058.495,34</b>	<b>20,91</b>	<b>3.472.527,78</b>	<b>5,87</b>
2000000010 Crediti v/clienti	7.496.036,06	12,90	3.224.605,96	6,10	4.331.054,31	7,32
2000000015 Anticipi a fornitori	214.308,00	0,37	115.638,00	0,22	687.738,00	1,16
2000000020 Erario c/imposte	549.043,44	0,95	619.773,19	1,17	485.496,26	0,82
2000000025 Altri crediti a breve/ft da emettere	437.236,12	0,75	-112.621,26	-0,21	792.408,74	1,34
2000000030 Crediti IVA	1.477.760,74	2,54	1.291.348,85	2,44	1.114.509,15	1,88
2000000035 Ratei e risconti attivi	521.496,64	0,90	346.232,46	0,65	236.959,34	0,40
2000000040 - Fondo svalutazione crediti	522.081,22	0,90	527.276,00	1,00	507.767,60	0,86
<b>2000999999 LIQUIDITA' DIFFERITE (B)</b>	<b>10.173.798,77</b>	<b>17,51</b>	<b>4.957.501,20</b>	<b>9,38</b>	<b>7.140.398,20</b>	<b>12,08</b>
<b>2029999999 LIQUIDITA' A BREVE TERMINE (C=A+B)</b>	<b>22.922.492,42</b>	<b>39,46</b>	<b>16.015.996,54</b>	<b>30,29</b>	<b>10.612.925,98</b>	<b>17,95</b>
3000000010 Materie prime e semilavorati	11.926.837,13	20,53	10.955.241,94	20,72	8.559.740,65	14,48
3000000015 Prodotti finiti	6.526.520,00	11,24	6.511.836,67	12,32	5.812.661,00	9,83
<b>3000999999 DISPONIBILITA' NON LIQUIDE (magazz) (D)</b>	<b>18.453.157,13</b>	<b>31,77</b>	<b>17.467.078,61</b>	<b>33,03</b>	<b>14.372.401,65</b>	<b>24,31</b>
<b>3029999999 CAPITALE CIRCOLANTE LORDO (E=C+D)</b>	<b>41.375.649,55</b>	<b>71,23</b>	<b>33.483.075,15</b>	<b>63,32</b>	<b>24.985.327,63</b>	<b>42,25</b>
3040000010 Macchinari non automatici	4.763.921,05	8,20	4.910.306,59	9,29	4.488.791,92	7,59
3040000015 Impianti generici	1.091.497,57	1,88	1.139.792,57	2,16	1.169.564,14	1,98
3040000020 Attrezzature (stampi/forme/fustelle)	4.758.901,43	8,19	4.885.601,93	9,24	4.240.783,48	7,17
3040000025 Fabbricati industriali	6.069.110,56	10,45	6.087.510,56	11,51	20.054.844,56	33,91
3040000030 Impianti tecnici specifici	960.203,32	1,65	960.203,32	1,82	960.203,32	1,62
3040000035 Attrezzatura	1.747.807,04	3,01	1.762.930,08	3,33	1.632.812,47	2,76
3040000040 Mobili e arredi	55.539,35	0,10	55.443,81	0,10	58.299,81	0,10
3040000045 Macchine ufficio	45.688,40	0,08	53.025,08	0,10	65.819,43	0,11
3040000055 - Fondi ammortamento	9.559.852,27	16,46	9.543.562,00	18,05	9.386.667,56	15,87
<b>3040999999 IMMOBILIZZAZIONI MATERIALI NETTE (G)</b>	<b>9.932.814,45</b>	<b>17,10</b>	<b>10.311.251,94</b>	<b>19,50</b>	<b>23.284.451,57</b>	<b>39,38</b>
3060000010 Costi pluriennali	2.379.184,48	4,10	2.932.457,10	5,55	3.279.536,21	5,55
3060000015 Programmi software	49.187,39	0,08	53.999,39	0,10	55.588,39	0,09
3060000020 Restituzioni	207.570,50	0,36	560.475,37	1,06	1.147.139,80	1,94
3060000030 - Fondi specifici conti d'ordine	1.123.393,90	1,93	1.653.762,99	3,13	1.873.370,36	3,17
<b>3060999999 IMMOBILIZZAZIONI IMMATERIALI NETTE (H)</b>	<b>1.512.548,47</b>	<b>2,60</b>	<b>1.893.168,87</b>	<b>3,58</b>	<b>2.608.894,04</b>	<b>4,41</b>

Indici Bilancio

Filters -- Select One

- Home
- Indici Redditività Aziendale
- Altri Indici Redditività
- Indici Redditività Dipendente
- Analisi Trend di Sviluppo

Aggiornamento Archivi: ALBERTO Thu Sep 04 16:39:10 GMT+0200

ANALISI SITUAZIONE FINANZIARIA - PATRIMONIALE  
Azienda Consolidata (PI + SC + NG)

	2005	2006	2007
<b>Indice di Liquidità (ACID TEST o Tesoreria) &gt; 1</b> <small>(Liquidità Immediata + Liquidità Differita) / Passività Correnti</small>	0,59	0,64	0,50
<b>Circolante Netto &gt; 0</b> <small>Circolante Lordo - Passività Correnti</small>	9.857.980,22	11.192.477,68	6.974.390,12
<b>Indice di Disponibilità (Liquidità Totale) &gt; 1.3</b> <small>Capitale Circolante Lordo / Passività Correnti</small>	1,40	1,42	1,23
<b>Grado di Indipendenza Finanziaria &gt; 0.3</b> <small>Patrimonio Netto / Capitale Investito</small>	0,10	0,10	0,09
<b>Copertura Capitale Proprio &gt; 0.5</b> <small>Patrimonio Netto / Immobilizzazioni Nette</small>	0,44	0,38	0,31
<b>Copertura Capitale Immobilizzato &gt; 1</b> <small>(Patrimonio Netto + Passività Consolidate) / Immobilizzazioni Nette</small>	2,08	1,87	1,47
<b>Coefficiente di Indebitamento &lt; 3</b> <small>Capitale di Terzi / Patrimonio Netto</small>	8,70	9,34	9,98

Pertinenza Gestionale

Filters -- Select One

Home

Riclassifica per Pertinenza Gestionale

	2006	2007	2008
	Valore	Valore	Valore
0010 Capitale Fisso	16.711.823,56	19.392.503,92	34.147.474,8
0020 Magazzino	18.453.157,13	17.467.078,61	14.372.401,65
0030 Crediti di gestione	17.100.802,02	12.452.722,41	10.709.413,01
0100 ***** CAPITALE INVESTITO *****	52.265.782,71	49.312.304,94	59.229.289,46

	2006	2007	2008
	Valore	Valore	Valore
0210 + Magazzino	18.453.157,13	17.467.078,61	14.372.401,65
0220 + Crediti di gestione	17.100.802,02	12.452.722,41	10.709.413,01
0230 + Circolante lordo	35.553.959,15	29.919.801,02	25.081.814,66
0240 - Debiti di gestione	21.782.199,18	13.889.949,24	10.740.085,28
0290 ***** CAPITALE DI GIRO *****	13.771.759,97	15.929.851,78	14.341.729,38

	2006	2007	2008
	Valore	Valore	Valore
0310 + Capitale Fisso	16.711.823,56	19.392.503,92	34.147.474,8
0320 + Capitale di giro	13.771.759,97	15.929.851,78	14.341.729,38
0390 ***** CAPITALE INVESTITO RICALCOLATO ***	30.483.583,53	35.322.355,7	48.489.204,18

	2006	2007	2008
	Valore	Valore	Valore
0510 + Ricavi	48.418.536,16	48.765.424,4	44.210.096,29
0530 - Costi di gestione	48.105.239,46	47.525.137,65	44.060.166,52
0550 - Costi di ammortamento	1.883.387,24	1.861.252,29	2.164.146,62
0590 ***** MARGINE OPERATIVO NETTO *****	-1.570.090,54	-520.965,54	-2.014.216,85

Equilibrio Patrimoniale

	2006	2007	2008
	Valore	Valore	Valore
0710 [(CP + CT m/l) / CF] > 1	1,57	1,2	0,99
0790 CP / CF > 0,5	0,631	0,481	0,581

	2006	2007	2008
	Valore	Valore	Valore
0110 Capitale Proprio	10.535.163,68	9.224.196,22	19.106.267,08
0120 Debiti finanziari	19.948.419,95	26.098.159,48	29.382.937,1
0130 Medio / Lungo termine	15.761.777,16	14.120.009,68	14.682.969,14
0145 Breve Termine	4.186.642,79	11.978.149,8	14.689.947,96
0160 Debiti di gestione	21.782.199,18	13.889.949,24	10.740.085,28
0190 ***** FONTI DI FINANZIAMENTO RICALC*****	52.265.782,71	49.312.304,94	59.229.289,46

	2006	2007	2008
	Valore	Valore	Valore
0410 + Capitale proprio	10.535.163,68	9.224.196,22	19.106.267,08
0415 + Debiti Finanziari medio/lungo periodo	15.761.777,16	14.120.009,68	14.682.969,14
0420 + Debiti finanziari a breve periodo	4.186.642,79	11.978.149,8	14.689.947,96
0490 ***** FONTI DI CAPITALE RICALCOLATE*****	30.483.583,53	35.322.355,7	48.489.204,18

	2006	2007	2008
	Valore	Valore	Valore
0610 + Oneri finanziari	-491.837,51	-1.134.143,5	-1.380.059,33
0650 + Utile gestione caratteristica	-2.061.928,05	-1.755.109,04	-3.394.276,18
0690 ***** COSTO FONTI DI CAPITALE *****	-2.553.765,56	-2.889.252,54	-4.774.335,51

Equilibrio Economico

	2006	2007	2008
	Valore	Valore	Valore
0990	-1,24	-0,84	-0,47

Rendiconto Finanziario

Filters -- Select One

Home

Rendiconto Finanziario

		2006	2007	2008
		Valore	Valore	Valore
010	+ Utile al netto di imposte dell'anno	-2.397.461,98	-1.636.788,16	-3.123.430,64
020	+ Ammortamenti dell'anno	1.883.387,24	1.861.262,29	2.164.146,62
030	= CASH FLOW	-514.074,74	224.464,13	-959.284,02
040	+ Variazione Magazzino	1.516.130,36	-866.078,52	-3.094.676,96
050	+ Variazione Crediti di gestione	60.369,02	-4.648.079,61	-1.743.309,4
060	- Variazione debiti di gestione	2.112.318,29	-7.792.249,94	-3.249.863,96
070	- *** Variazione CAPITALE DI GIRO ***	-535.818,91	2.158.091,81	-1.588.122,4
100	= CASH FLOW GESTIONALE	21.744,17	-1.933.627,68	628.838,38
150	Aumento Immobilizzazioni material	823.573,48	378.437,49	12.973.199,63
160	Aumento immobilizzazioni immateri	598.373,61	380.620,4	715.725,17
170	Aumento immobilizzazioni finanzia	0	1.921.622,47	1.066.046,08
180	Aumento ammortamenti	1.883.387,24	1.861.262,29	2.164.146,62
200	- *** Totale Aumento Immobilizzazioni *	3.305.334,33	4.541.932,65	16.919.117,5
220	- *** Diminuzione Debiti Medio e Lungo Termine ***	0	1.641.767,48	0
230	- **** Diminuzione Capitale Proprio ***	1.981.798,9	0	0
300	***** FABBISOGNO da coprire *****	-5.265.389,06	-8.117.327,81	-16.290.279,12
370	Diminuzione Immobilizzazioni finanziarie	1.601.450,42	0	0
400	+ *** Totale Diminuzione Immobilizzazio	1.601.450,42	0	0
420	+ *** Aumento Debiti Medio e Lungo Termine ***	3.004.567,44	0	572.979,46
430	+ *** Aumento Capitale Proprio ***	0	325.429,11	13.005.501,5
440	+ *** Aumento Debiti a Breve ***	659.370,38	7.791.507,01	2.711.798,16
500	***** Totale COPERTURA *****	5.265.388,24	8.116.936,12	16.290.279,12

Trend\_Annuale

Filters -- Select One

Home

Active Filters

		(1)-Consuntivo 2006-12		(2)-Consuntivo 2007-12		(3)-Consuntivo 2008-12		(4)-Budget 2008-12	
		Importo	Perc.	Importo	Perc.	Importo	Perc.	Importo	Perc.
5000000010	<b>RICAVI LORDI DI VENDITA</b>	48.762.839,64	104,86	49.144.013,38	107,66	44.749.194,26	108,53	40.000.000,00	109,58
5001000001	sconti commerciali	0,00	0,00	0,00	0,00	0,00	0,00	0,00	0,00
5001000002	sconti canale	0,00	0,00	0,00	0,00	0,00	0,00	0,00	0,00
5002000020	ordine anticipato	0,00	0,00	0,00	0,00	0,00	0,00	0,00	0,00
5002000021	puntualità di pagamento	0,00	0,00	0,00	0,00	0,00	0,00	0,00	0,00
5002000025	sconto provvigioni estero	0,00	0,00	0,00	0,00	70.000,00	0,17	0,00	0,00
5002000099	<b>**Sconti Vari**</b>	0,00	0,00	0,00	0,00	70.000,00	0,17	0,00	0,00
5004000010	sconto per merce di fine stagione	0,00	0,00	0,00	0,00	0,00	0,00	0,00	0,00
5005000010	sconto per franco fabbrica	33.230,00	0,07	12.190,00	0,03	30.507,00	0,07	12.190,00	0,03
5006000021	ritardo consegna	103.109,78	0,22	74.097,27	0,16	42.032,30	0,10	74.097,27	0,20
5006000022	merce difettosa	30.219,92	0,06	37.454,58	0,08	41.899,84	0,10	37.454,58	0,10
5006000023	merce mancante	0,00	0,00	0,00	0,00	0,00	0,00	0,00	0,00
5006000099	<b>**sconti per non conformità**</b>	133.329,70	0,29	111.551,85	0,24	84.032,14	0,20	111.551,85	0,31
5007000019	**sconto canale web**	0,00	0,00	0,00	0,00	0,00	0,00	0,00	0,00
5007000021	web	0,00	0,00	0,00	0,00	0,00	0,00	0,00	0,00
5007000022	commers	0,00	0,00	0,00	0,00	0,00	0,00	0,00	0,00
5008000019	abbuoni e sconti passivi	0,00	0,00	0,00	0,00	0,00	0,00	0,00	0,00
5008000020	rettifiche per resi	177.743,75	0,38	254.847,13	0,56	354.558,83	0,86	254.847,13	0,70
5008000025	<b>*** RIDUZIONE FATTURATO ***</b>	344.303,48	0,74	378.598,98	0,83	539.097,97	1,31	378.598,98	1,04
5101000069	<b>RICAVI NETTI DI VENDITA (A)</b>	48.418.536,16	104,12	48.765.424,40	106,83	44.210.096,29	107,22	39.621.411,02	108,56
5102000001	abbuoni passivi	169.588,37	0,36	154.759,12	0,34	101.975,54	0,25	154.759,12	0,42
5102000006	Premi a Clienti ord. anticipati	679.507,04	1,46	253.618,14	0,56	261.953,49	0,64	253.618,14	0,69
5102000006	Premi a Clienti puntualità pag.	0,00	0,00	396.840,89	0,87	255.055,61	0,62	396.840,89	1,09
5102000010	provvigioni agenti	536.084,73	1,15	516.525,93	1,13	401.564,48	0,97	516.525,93	1,42
5102000021	trasporti c/vendita mezzi interni	299.765,55	0,64	261.868,91	0,57	326.336,49	0,79	261.868,91	0,72
5102000022	trasporti c/vendita mezzi esterni	494.891,71	1,06	401.172,59	0,88	391.615,39	0,95	401.172,59	1,10
5102000099	<b>**trasporti per la vendita**</b>	794.457,26	1,71	663.041,50	1,45	717.951,88	1,74	663.041,50	1,82
5103000019	perdite su crediti	67.240,49	0,14	140.204,80	0,31	33.368,29	0,08	140.204,80	0,38
5201000099	<b>TOI COSTI VARIABILI COMM e DISTRIB (B)</b>	2.246.977,94	4,83	2.125.620,38	4,66	1.771.869,28	4,30	2.125.620,38	5,82
5202000099	<b>MARGINE LORDO COMMERCIALE (A-B-C)</b>	46.171.558,22	99,29	46.640.494,02	102,19	42.438.227,01	102,93	37.496.290,64	102,72
5205000020	rimanenze iniziali di prodotto finito	9.011.151,25	19,38	9.376.126,93	20,54	8.401.506,66	20,38	9.376.126,93	25,69
5205000025	rimanenze finali di prodotto finito	9.340.779,80	20,09	8.381.629,87	18,38	7.195.284,20	17,45	8.381.629,87	22,96
5206000099	<b>**DIFFERENZA RIMANENZE PROD FINITI (D)**</b>	329.628,95	0,71	-994.497,06	-2,18	-1.206.224,46	-2,93	-994.497,06	-2,72
5206000020	<b>VALORE DELLA PRODUZIONE (C-D-E)</b>	46.501.286,77	100,00	45.645.906,96	100,00	41.232.002,55	100,00	36.501.893,58	100,00
5220000001	-rettifiche a costi	183.983,05	0,40	165.568,11	0,38	270.780,22	0,68	165.568,11	0,45
5220000002	acquisto materie prime	19.278.878,39	41,46	16.658.217,93	36,49	15.618.335,68	37,88	16.658.217,93	45,64
5220000003	concorso spese imballo	3.367,18	0,01	3.622,22	0,01	3.934,16	0,01	3.622,22	0,01
5220000006	rimanenze iniziali materie prime	7.825.875,42	17,04	9.077.030,20	19,89	9.065.569,95	21,99	9.077.030,20	24,87
5220000007	-rimanenze finali materie prime	9.077.030,20	19,52	9.065.569,95	19,86	7.140.934,80	17,32	9.065.569,95	24,84
5220000008	<b>**costo consumato del materiale (F)**</b>	17.947.227,74	38,60	16.507.732,29	36,16	17.276.124,77	41,90	16.507.732,29	46,22

Controllo\_Budgetario

Filters - Select One

Home

Active Filters

		(1)-BUDGET 2008-12		(2)-BUDGET 2008-12		(3)-CONSUNTIVO 2008-12		(4)-SCOSTAMENTI			
		Budget Iniziale		Revisione nr 2				(1)-CNS-REV		(2)-CNS-BDG	
		Importo	Perc	Importo	Perc	Importo	Perc	Importo	Perc	Importo	Perc
500000010	<b>RICAVI LORDI DI VENDITA</b>	<b>45.000.000,00</b>	<b>100,00</b>	<b>40.000.000,00</b>	<b>109,58</b>	<b>44.749.194,26</b>	<b>108,53</b>	<b>4.749.194,26</b>	<b>11,87</b>	<b>-250.805,74</b>	<b>-0,56</b>
500100001	sconti commerciali	0,00	0,00	0,00	0,00	0,00	0,00	0,00	0,00	0,00	0,00
500100002	sconti canale	0,00	0,00	0,00	0,00	0,00	0,00	0,00	0,00	0,00	0,00
500200020	ordine anticipato	0,00	0,00	0,00	0,00	0,00	0,00	0,00	0,00	0,00	0,00
500200021	puntualità di pagamento	0,00	0,00	0,00	0,00	0,00	0,00	0,00	0,00	0,00	0,00
500200025	sconto provvigioni estero	0,00	0,00	0,00	0,00	70.000,00	0,17	70.000,00	0,00	70.000,00	0,00
500200099	**Sconti Vari**	<b>0,00</b>	<b>0,00</b>	<b>0,00</b>	<b>0,00</b>	<b>70.000,00</b>	<b>0,17</b>	<b>70.000,00</b>	<b>0,00</b>	<b>70.000,00</b>	<b>0,00</b>
500400010	sconto per merce di fine stagione	0,00	0,00	0,00	0,00	0,00	0,00	0,00	0,00	0,00	0,00
500500010	sconto per franco fabbrica	12.190,00	0,03	12.190,00	0,03	30.507,00	0,07	18.317,00	150,26	18.317,00	150,26
500600021	ritardo consegna	74.097,27	0,16	74.097,27	0,20	42.032,30	0,10	-32.064,97	-43,27	-32.064,97	-43,27
500600022	merce difettosa	37.454,58	0,08	37.454,58	0,10	41.999,84	0,10	4.545,26	12,14	4.545,26	12,14
500600023	merce mancante	0,00	0,00	0,00	0,00	0,00	0,00	0,00	0,00	0,00	0,00
500600099	**sconti per non conformità**	<b>111.551,85</b>	<b>0,27</b>	<b>111.551,85</b>	<b>0,31</b>	<b>84.032,14</b>	<b>0,20</b>	<b>-27.519,71</b>	<b>-24,67</b>	<b>-27.519,71</b>	<b>-24,67</b>
500700019	**sconto canale web**	0,00	0,00	0,00	0,00	0,00	0,00	0,00	0,00	0,00	0,00
500700021	web	0,00	0,00	0,00	0,00	0,00	0,00	0,00	0,00	0,00	0,00
500700022	commers	0,00	0,00	0,00	0,00	0,00	0,00	0,00	0,00	0,00	0,00
500800019	abbuoni e sconti passivi	0,00	0,00	0,00	0,00	0,00	0,00	0,00	0,00	0,00	0,00
500800020	retifiche per resi	254.847,13	0,56	254.847,13	0,70	354.558,83	0,88	99.711,70	39,13	99.711,70	39,13
500800025	*** RIDUZIONE FATTURATO ***	<b>378.588,98</b>	<b>0,91</b>	<b>378.588,98</b>	<b>1,04</b>	<b>539.097,97</b>	<b>1,31</b>	<b>160.508,99</b>	<b>42,40</b>	<b>160.508,99</b>	<b>42,40</b>
510100099	<b>RICAVI NETTI DI VENDITA (A)</b>	<b>44.621.411,02</b>	<b>107,52</b>	<b>39.621.411,02</b>	<b>108,55</b>	<b>44.210.096,29</b>	<b>107,52</b>	<b>4.588.685,27</b>	<b>11,58</b>	<b>-411.914,73</b>	<b>-0,92</b>
510200001	abbuoni passivi	154.789,12	0,37	154.789,12	0,41	101.975,54	0,25	-52.813,58	-34,12	-52.813,58	-34,12
510200005	Premi a Clienti ord. anticipati	253.618,14	0,56	253.618,14	0,69	261.953,48	0,64	8.335,34	3,29	8.335,34	3,29
510200006	Premi a clienti puntualità pag.	396.840,89	0,87	396.840,89	1,09	255.055,61	0,62	-141.785,28	-35,73	-141.785,28	-35,73
510200010	provvigioni agenti	516.525,93	1,13	516.525,93	1,42	401.564,48	0,97	-114.961,45	-22,26	-114.961,45	-22,26
510200021	trasporti c/vendita mezzi interni	261.868,91	0,57	261.868,91	0,72	326.336,49	0,79	64.467,58	24,62	64.467,58	24,62
510200022	trasporti c/vendita mezzi esterni	401.172,59	0,88	401.172,59	1,10	391.615,39	0,95	-8.557,20	-2,38	-8.557,20	-2,38
510200099	**trasporti per la vendita**	<b>663.041,50</b>	<b>1,45</b>	<b>663.041,50</b>	<b>1,82</b>	<b>717.951,88</b>	<b>1,74</b>	<b>54.910,38</b>	<b>8,28</b>	<b>54.910,38</b>	<b>8,28</b>
510300019	perdite su crediti	140.204,80	0,31	140.204,80	0,38	33.368,29	0,08	-106.836,51	-76,20	-106.836,51	-76,20
520100099	<b>TOT COSTI VARIABILI COMM e DISTRIB</b>	<b>2.125.020,38</b>	<b>5,12</b>	<b>2.125.020,38</b>	<b>5,82</b>	<b>1.771.869,28</b>	<b>4,30</b>	<b>-353.151,10</b>	<b>-16,62</b>	<b>-353.151,10</b>	<b>-16,62</b>
520200099	<b>MARGINE LORDO COMMERCIALE (A-B=)</b>	<b>42.496.390,64</b>	<b>102,40</b>	<b>37.496.390,64</b>	<b>102,72</b>	<b>42.438.227,01</b>	<b>102,93</b>	<b>4.941.836,37</b>	<b>13,18</b>	<b>-58.163,63</b>	<b>-0,14</b>
520500020	rimanenze iniziali di prodotto finito	9.376.126,93	20,54	9.376.126,93	25,69	8.401.508,66	20,38	-974.618,27	-10,39	-974.618,27	-10,39
520500025	rimanenze finali di prodotto finito	8.381.629,97	18,36	8.381.629,97	22,96	7.195.284,20	17,45	-1.186.345,67	-14,15	-1.186.345,67	-14,15
520500099	**DIFFERENZA RIMANENZE PROD.FINI	<b>-994.497,06</b>	<b>-2,40</b>	<b>-994.497,06</b>	<b>-2,72</b>	<b>-1.206.224,46</b>	<b>-2,93</b>	<b>-211.727,40</b>	<b>-21,29</b>	<b>-211.727,40</b>	<b>-21,29</b>
520600020	<b>VALORE DELLA PRODUZIONE (C-D+E)</b>	<b>41.801.893,58</b>	<b>100,00</b>	<b>36.501.893,58</b>	<b>100,00</b>	<b>41.232.002,55</b>	<b>100,00</b>	<b>4.730.108,97</b>	<b>12,96</b>	<b>-269.891,03</b>	<b>-0,66</b>
522000001	- rettifiche a costi	165.568,11	0,40	165.568,11	0,45	270.750,22	0,66	105.212,11	63,55	105.212,11	63,55
522000002	acquisto materie prime	16.658.217,93	36,49	16.658.217,93	45,64	15.618.335,68	37,88	-1.039.882,25	-6,24	-1.039.882,25	-6,24
522000003	concorso spese imballo	3.822,22	0,01	3.822,22	0,01	3.894,16	0,01	311,94	8,61	311,94	8,61
522000006	rimanenze iniziali materie prime	9.077.030,20	19,89	9.077.030,20	24,87	9.065.569,95	21,99	-11.460,25	-0,13	-11.460,25	-0,13
522000007	- rimanenze finali materie prime	9.065.569,95	19,86	9.065.569,95	24,84	7.140.934,80	17,32	-1.924.635,15	-21,23	-1.924.635,15	-21,23
522000008	**costo consumato del materiale (F)**	<b>16.507.732,29</b>	<b>36,16</b>	<b>16.507.732,29</b>	<b>45,22</b>	<b>17.276.124,77</b>	<b>41,90</b>	<b>768.392,48</b>	<b>4,65</b>	<b>768.392,48</b>	<b>4,65</b>

Controllo\_Trend\_Budget

Filters - Select One

Home

Active Filters

		(1)-CONSUNTIVO 2007-12		(2)-Budget 2008-12		(3)-CONSUNTIVO 2008-12		(4)-SCOSTAMENTI			
				Revisione nr 2				(1)-CNS-APR		(2)-CNS-BDG	
		Importo	Perc	Importo	Perc	Importo	Perc	Importo	Perc	Importo	Perc
500000010	<b>RICAVI LORDI DI VENDITA</b>	<b>49.144.013,38</b>	<b>107,86</b>	<b>40.000.000,00</b>	<b>109,58</b>	<b>44.749.194,26</b>	<b>108,53</b>	<b>-4.394.819,12</b>	<b>-8,94</b>	<b>4.749.194,26</b>	<b>11,87</b>
500100001	sconti commerciali	0,00	0,00	0,00	0,00	0,00	0,00	0,00	0,00	0,00	0,00
500100002	sconti canale	0,00	0,00	0,00	0,00	0,00	0,00	0,00	0,00	0,00	0,00
500200020	ordine anticipato	0,00	0,00	0,00	0,00	0,00	0,00	0,00	0,00	0,00	0,00
500200021	puntualità di pagamento	0,00	0,00	0,00	0,00	0,00	0,00	0,00	0,00	0,00	0,00
500200025	sconto provvigioni estero	0,00	0,00	0,00	0,00	70.000,00	0,17	70.000,00	0,00	70.000,00	0,00
500200099	**Sconti Vari**	<b>0,00</b>	<b>0,00</b>	<b>0,00</b>	<b>0,00</b>	<b>70.000,00</b>	<b>0,17</b>	<b>70.000,00</b>	<b>0,00</b>	<b>70.000,00</b>	<b>0,00</b>
500400010	sconto per merce di fine stagione	0,00	0,00	0,00	0,00	0,00	0,00	0,00	0,00	0,00	0,00
500500010	sconto per franco fabbrica	12.190,00	0,03	12.190,00	0,03	30.507,00	0,07	18.317,00	150,26	18.317,00	150,26
500600021	ritardo consegna	74.097,27	0,16	74.097,27	0,20	42.032,30	0,10	-32.064,97	-43,27	-32.064,97	-43,27
500600022	merce difettosa	37.454,58	0,08	37.454,58	0,10	41.999,84	0,10	4.545,26	12,14	4.545,26	12,14
500600023	merce mancante	0,00	0,00	0,00	0,00	0,00	0,00	0,00	0,00	0,00	0,00
500600099	**sconti per non conformità**	<b>111.551,85</b>	<b>0,24</b>	<b>111.551,85</b>	<b>0,31</b>	<b>84.032,14</b>	<b>0,20</b>	<b>-27.519,71</b>	<b>-24,67</b>	<b>-27.519,71</b>	<b>-24,67</b>
500700019	**sconto canale web**	0,00	0,00	0,00	0,00	0,00	0,00	0,00	0,00	0,00	0,00
500700021	web	0,00	0,00	0,00	0,00	0,00	0,00	0,00	0,00	0,00	0,00
500700022	commers	0,00	0,00	0,00	0,00	0,00	0,00	0,00	0,00	0,00	0,00
500800019	abbuoni e sconti passivi	0,00	0,00	0,00	0,00	0,00	0,00	0,00	0,00	0,00	0,00
500800020	retifiche per resi	254.847,13	0,56	254.847,13	0,70	354.558,83	0,88	99.711,70	39,13	99.711,70	39,13
500800025	*** RIDUZIONE FATTURATO ***	<b>378.588,98</b>	<b>0,83</b>	<b>378.588,98</b>	<b>1,04</b>	<b>539.097,97</b>	<b>1,31</b>	<b>160.508,99</b>	<b>42,40</b>	<b>160.508,99</b>	<b>42,40</b>
510100099	<b>RICAVI NETTI DI VENDITA (A)</b>	<b>48.765.424,40</b>	<b>106,83</b>	<b>39.621.411,02</b>	<b>108,55</b>	<b>44.210.096,29</b>	<b>107,22</b>	<b>-4.555.328,11</b>	<b>-9,34</b>	<b>4.588.685,27</b>	<b>11,58</b>
510200001	abbuoni passivi	154.789,12	0,34	154.789,12	0,42	101.975,54	0,25	-52.813,58	-34,12	-52.813,58	-34,12
510200005	Premi a Clienti ord. anticipati	253.618,14	0,56	253.618,14	0,69	261.953,48	0,64	8.335,34	3,29	8.335,34	3,29
510200006	Premi a clienti puntualità pag.	396.840,89	0,87	396.840,89	1,09	255.055,61	0,62	-141.785,28	-35,73	-141.785,28	-35,73
510200010	provvigioni agenti	516.525,93	1,13	516.525,93	1,42	401.564,48	0,97	-114.961,45	-22,26	-114.961,45	-22,26
510200021	trasporti c/vendita mezzi interni	261.868,91	0,57	261.868,91	0,72	326.336,49	0,79	64.467,58	24,62	64.467,58	24,62
510200022	trasporti c/vendita mezzi esterni	401.172,59	0,88	401.172,59	1,10	391.615,39	0,95	-8.557,20	-2,38	-8.557,20	-2,38
510200099	**trasporti per la vendita**	<b>663.041,50</b>	<b>1,45</b>	<b>663.041,50</b>	<b>1,82</b>	<b>717.951,88</b>	<b>1,74</b>	<b>54.910,38</b>	<b>8,28</b>	<b>54.910,38</b>	<b>8,28</b>
510300019	perdite su crediti	140.204,80	0,31	140.204,80	0,38	33.368,29	0,08	-106.836,51	-76,20	-106.836,51	-76,20
520100099	<b>TOT COSTI VARIABILI COMM e DISTRIB</b>	<b>2.125.020,38</b>	<b>4,66</b>	<b>2.125.020,38</b>	<b>5,82</b>	<b>1.771.869,28</b>	<b>4,30</b>	<b>-353.151,10</b>	<b>-16,62</b>	<b>-353.151,10</b>	<b>-16,62</b>
520200099	<b>MARGINE LORDO COMMERCIALE (A-B=C)</b>	<b>46.840.404,02</b>	<b>102,18</b>	<							